UZUN KILIÇLI KAHRAMAN

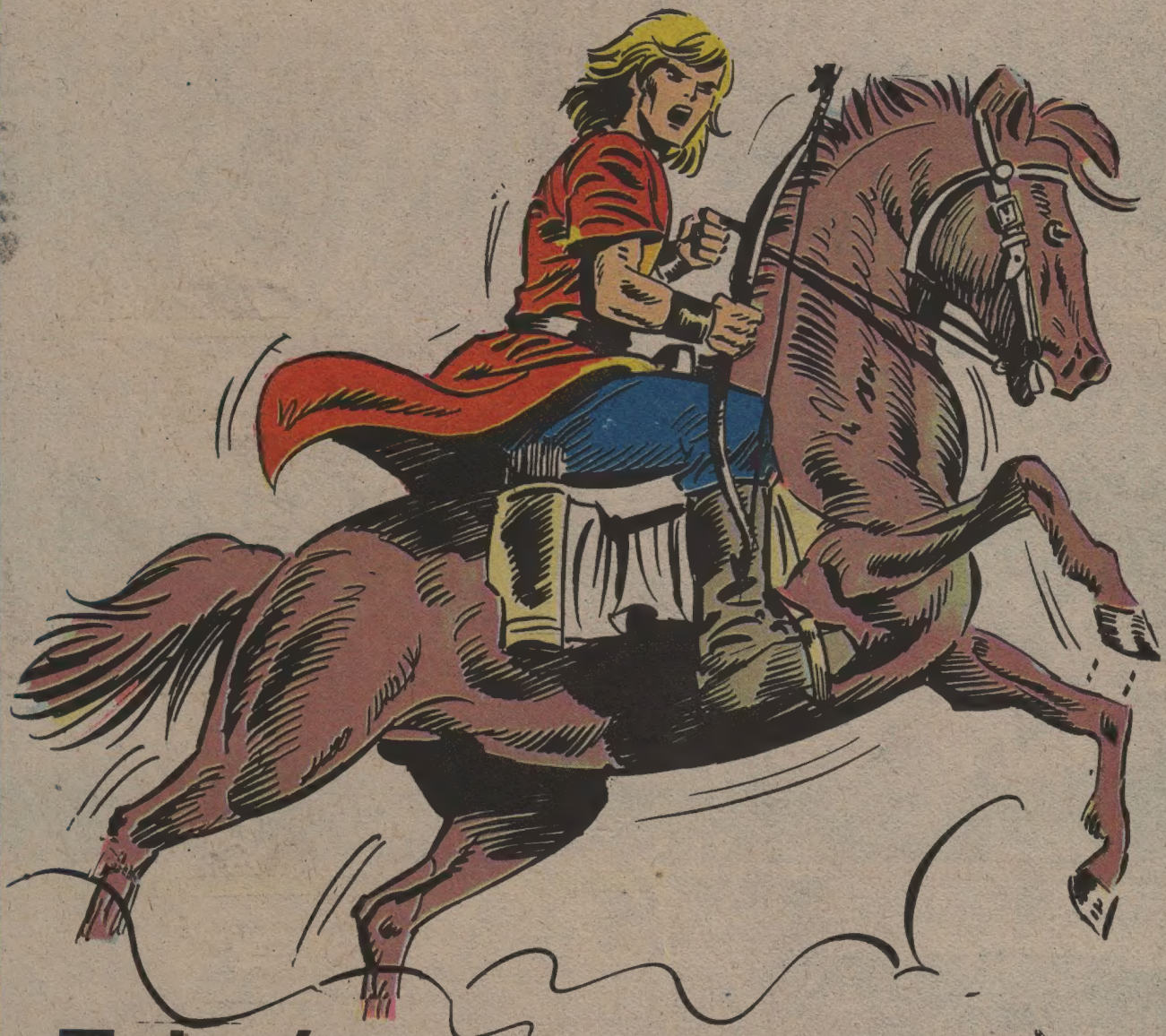

Tolga'nın soluk kesici yepyeni serüvenine başladık

Uzun Kılıçlı Kahraman

Yazan ve Çizen:
Abdullah Turan

ASYA ŞEYTANI

KARA MURAT Sahibi: İLYAY-İleri Yayınlar Geliştirme ve Gazetecilik A.Ş. adına HALDUN SİMAVİ
Müessese Müdürü: Kemal KINACI • İdare: Alayköşkü, Eryılmaz Sok. Cağaloğlu-İSTANBUL

TOLGA • ASYA ŞEYTANI

KARA MURAT Yazı İşleri Müdürü:Rahmi TURAN
Telefon:28 50 00

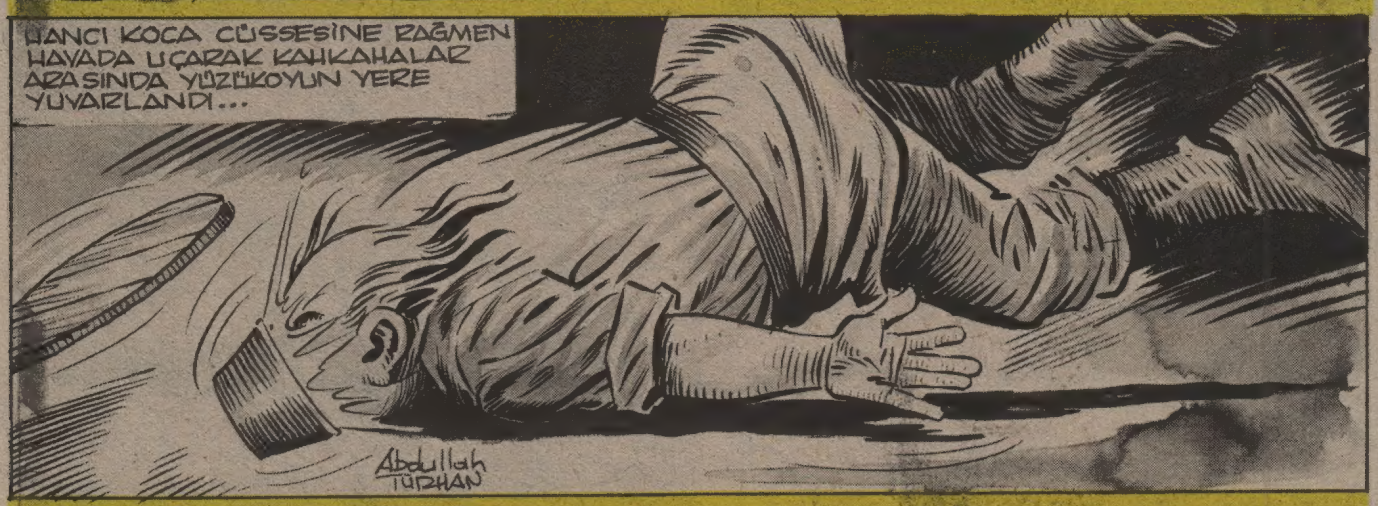

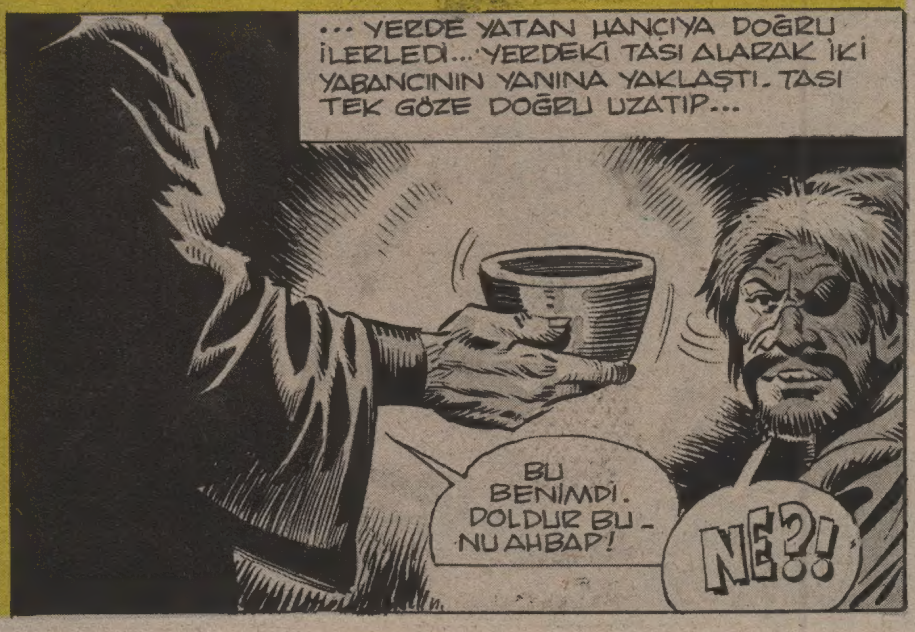

TOLGA • ASYA ŞEYTANI

TOLGA • ASYA ŞEYTANI

DELİKANLI KABAY'IN BİLEĞİNİ SIKTI... SIKTI... AZ SONRA TEK GÖZÜN PARMAKLARI GEVŞEDİ VE...

TOLGA ● ASYA ŞEYTANI

DEVAMI HAFTAYA ÇARŞAMBA GÜNÜ

Uzun Kılıçlı Kahraman

Yazan ve Çizen:
Abdullah Turan

ASYA ŞEYTANI

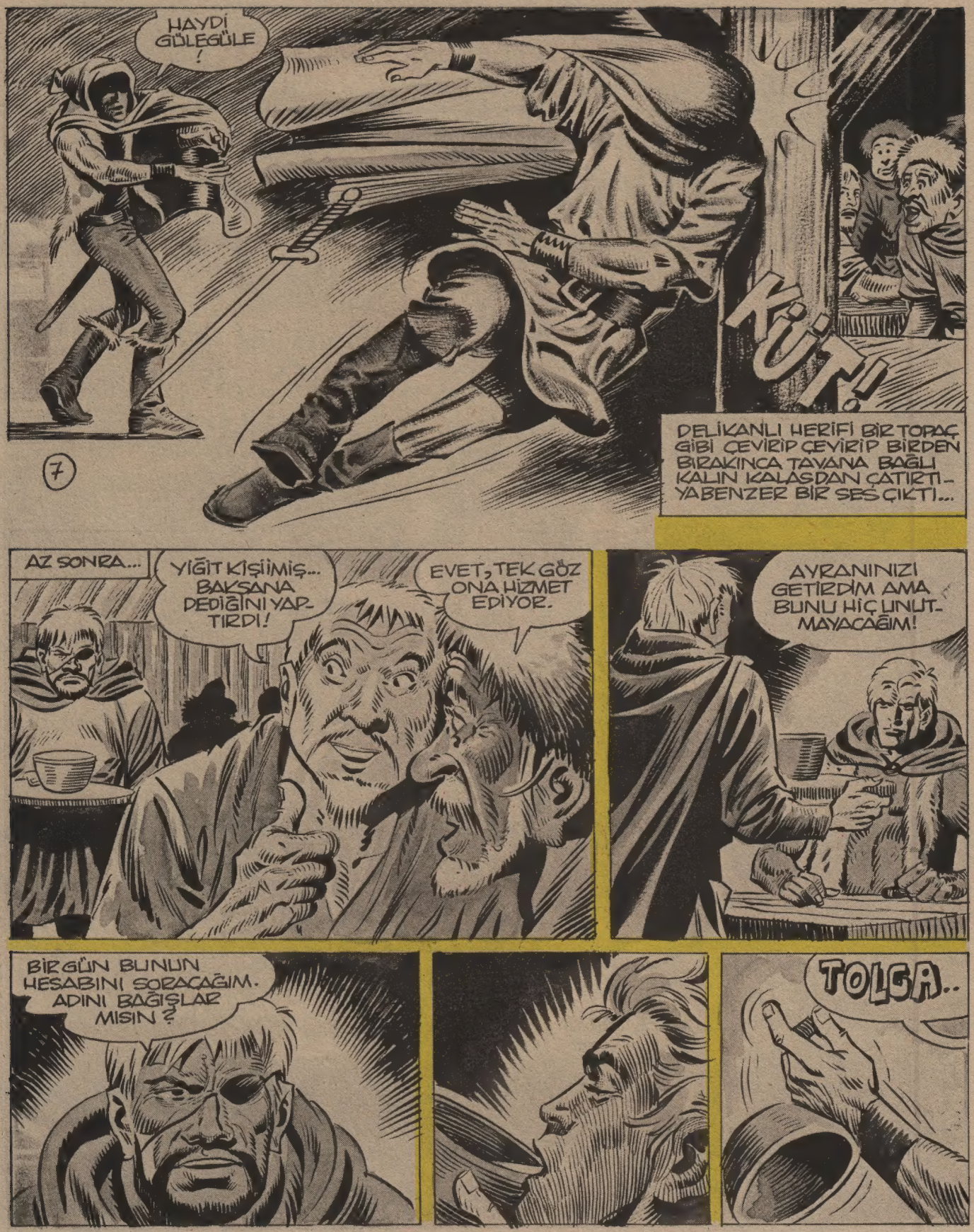

TOLGA • ASYA ŞEYTANI

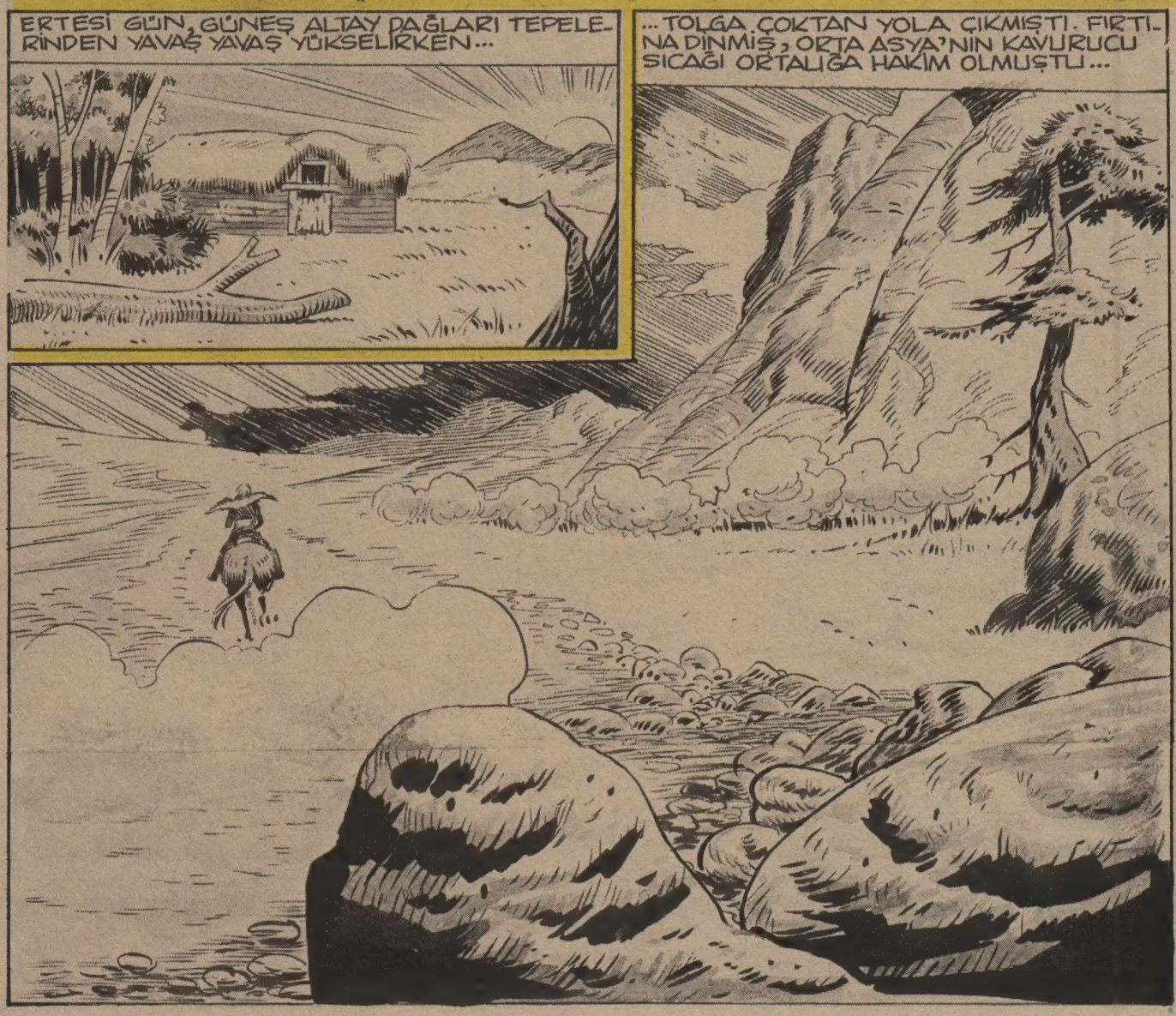

TOLGA • ASYA ŞEYTANI

TOLGA • ASYA ŞEYTANI

KARA MURAT Sahibi: İLYAY-İleri Yayınlar Geliştirme ve Gazetecilik A.Ş. adına HALDUN SİMAVI
Müessese Müdürü: Kemal KINACI • İdare: Alayköşkü, Eryılmaz Sok. Cağaloğlu-İSTANBUL

TOLGA • ASYA ŞEYTANI

KARA MURAT Yazı İşleri Müdürü:Rahmi TURAN
Telefon:28 50 00

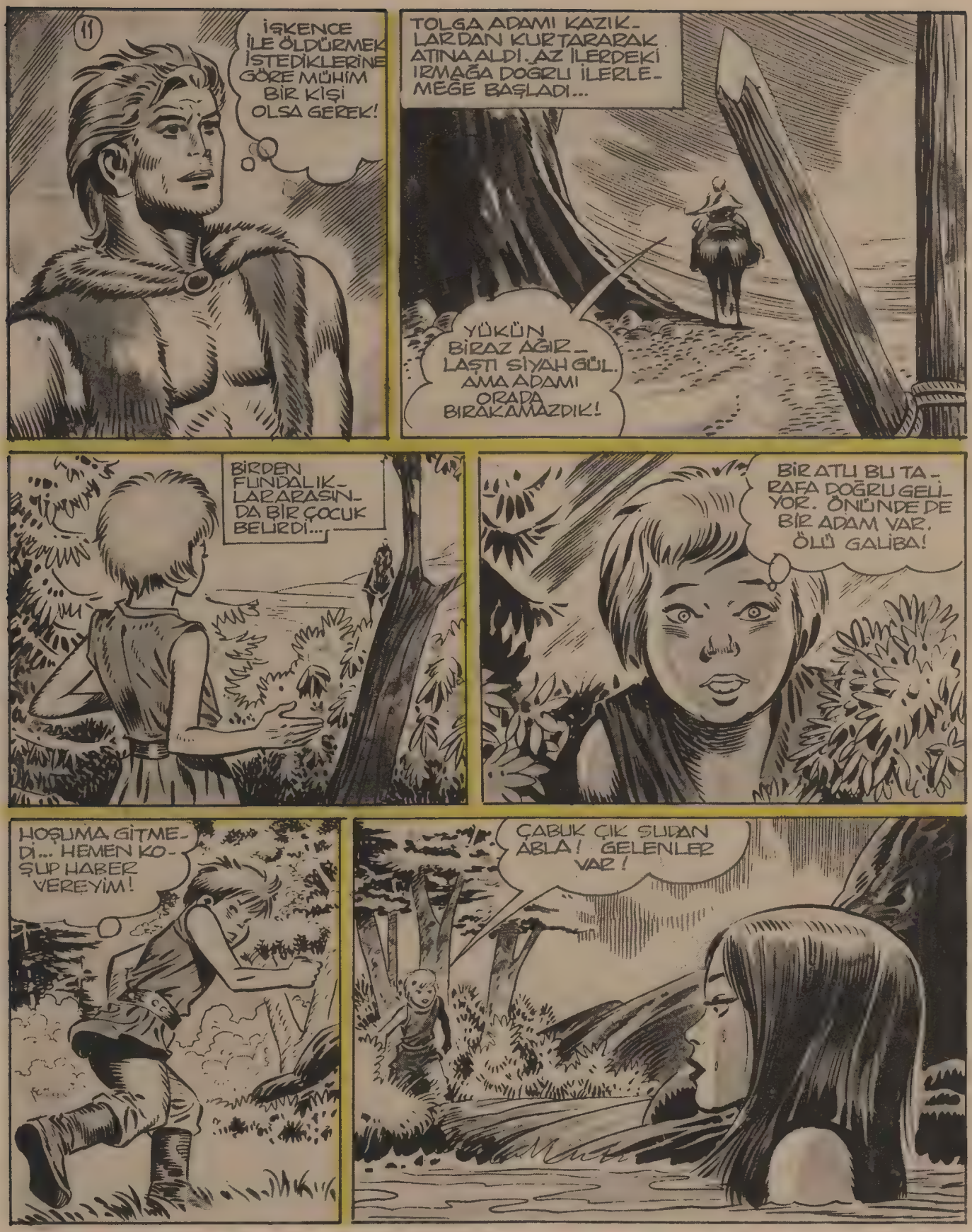

TOLGA • ASYA ŞEYTANI

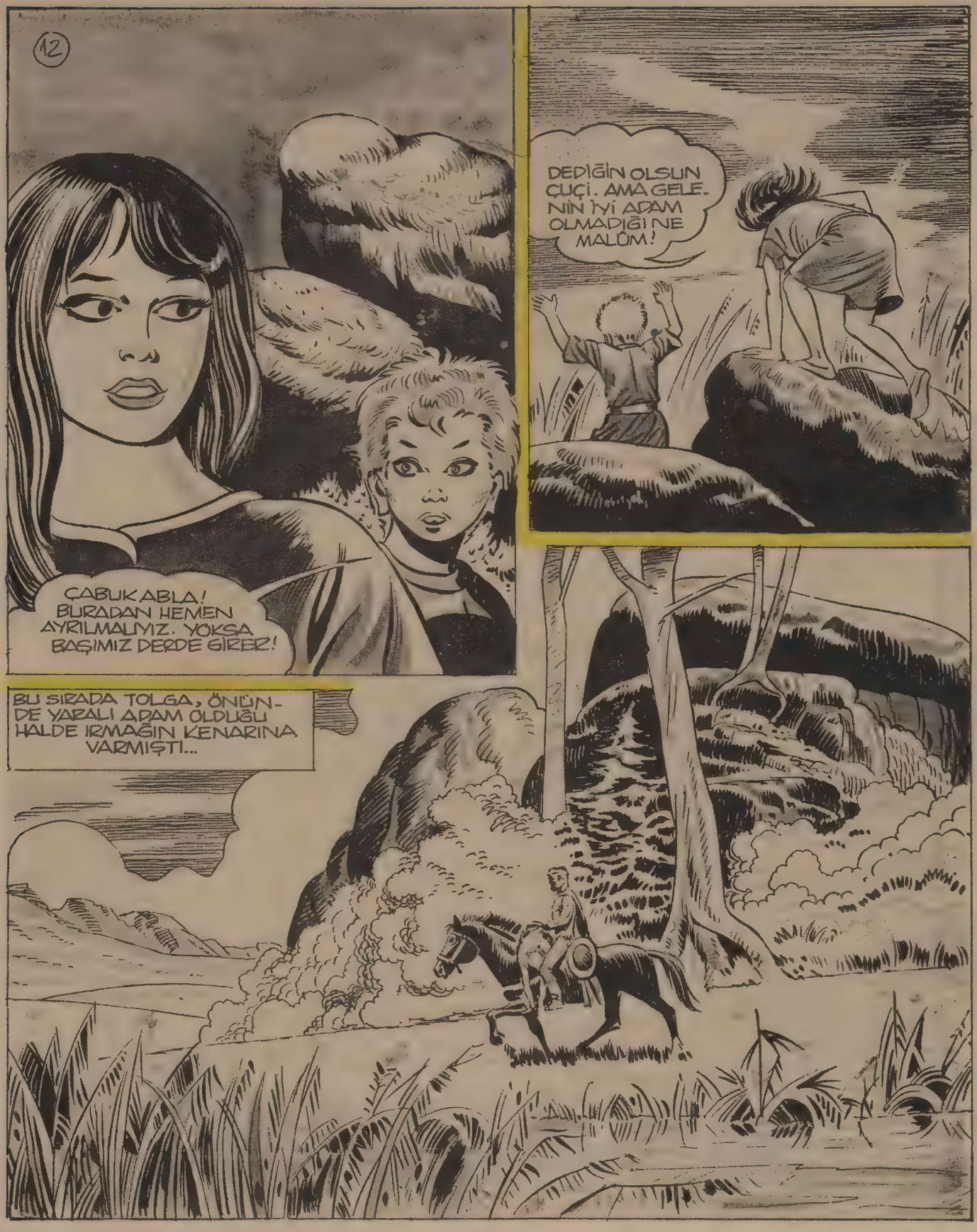
DEDİĞİN OLSUN ÇUÇİ. AMA GELE-NİN İYİ ADAM OLMADIĞI NE MALÛM!
ÇABUK ABLA! BURADAN HEMEN AYRILMALIYIZ. YOKSA BAŞIMIZ DERDE GİRER!
BU SIRADA TOLGA, ÖNÜN-DE YARALI ADAM OLDUĞU HALDE IRMAĞIN KENARINA VARMIŞTI...

TOLGA • ASYA ŞEYTANI

DEVAMI HAFTAYA ÇARŞAMBA GÜNÜ

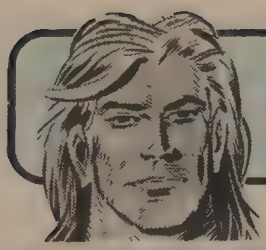

Uzun Kılıçlı Kahraman

Yazan ve Çizen:
Abdullah Turan

ASYA ŞEYTANI

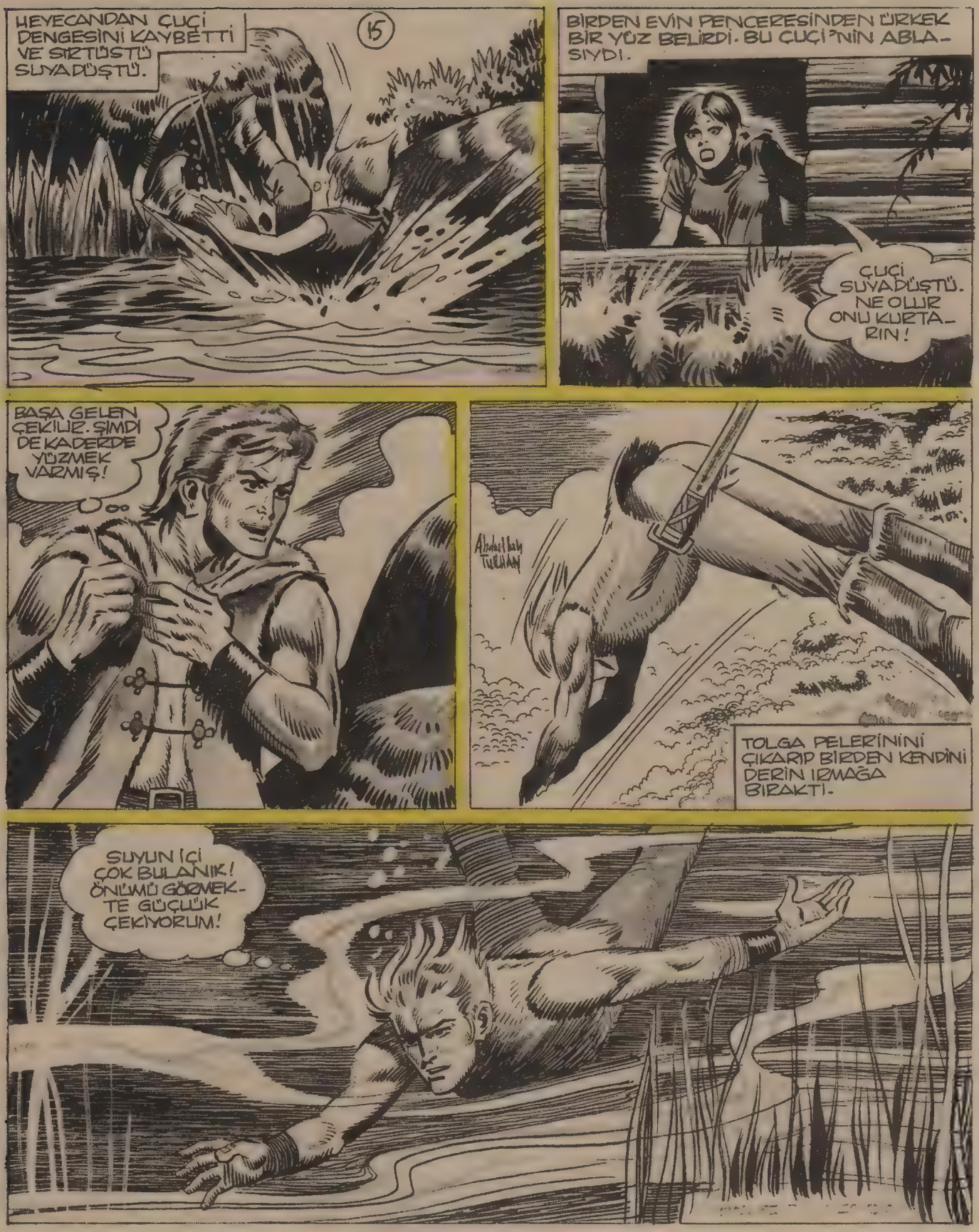

TOLGA • ASYA ŞEYTANI

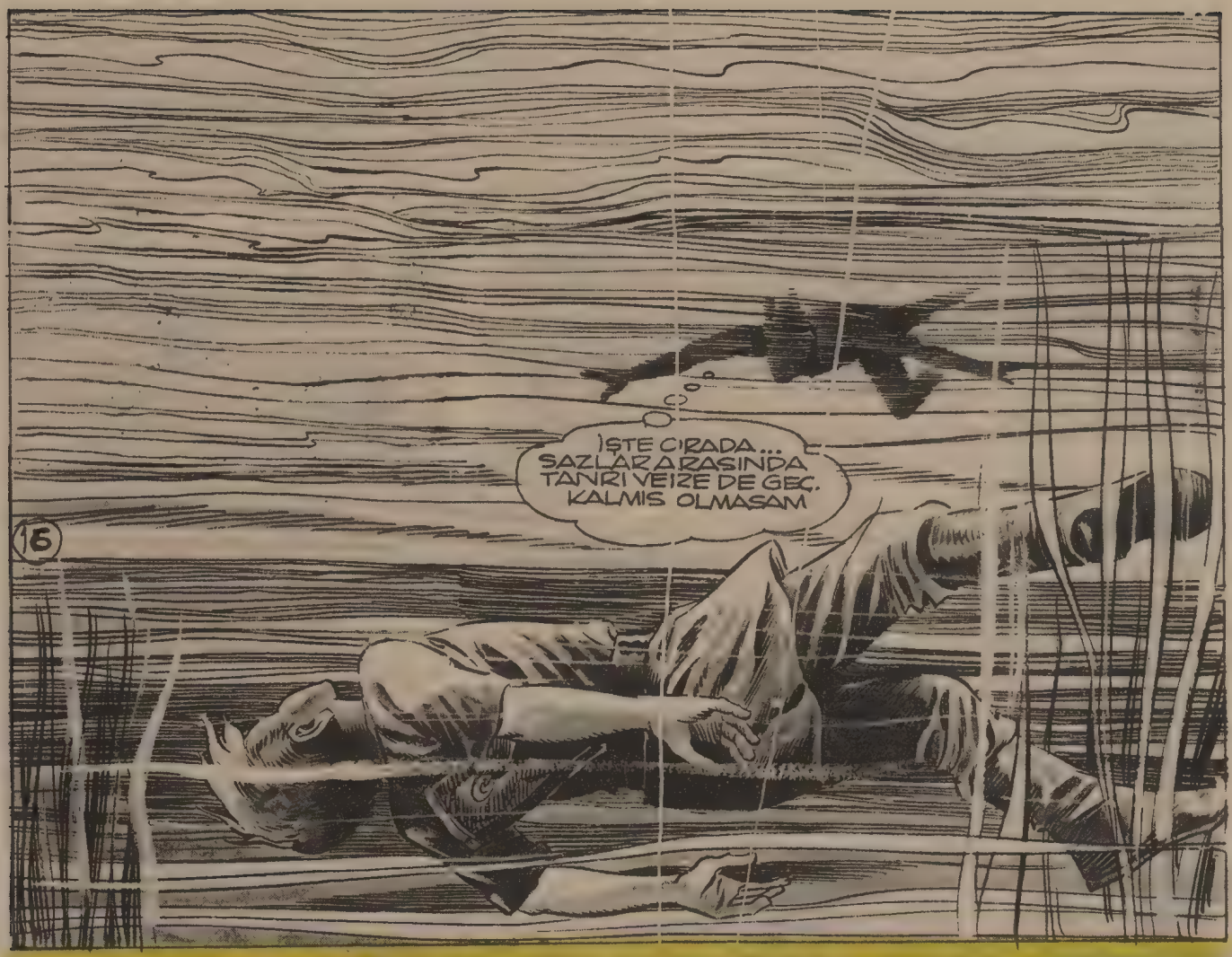
İŞTE CİRADA... SAZLAR ARASINDA TANRI VEİZE DE GEÇ. KALMIS OLMASAM
15

TOLGA ÇUÇİ'NİN BULUN-DUĞU YERE BÜYÜK BİR GAYRETLE VARDI VE...

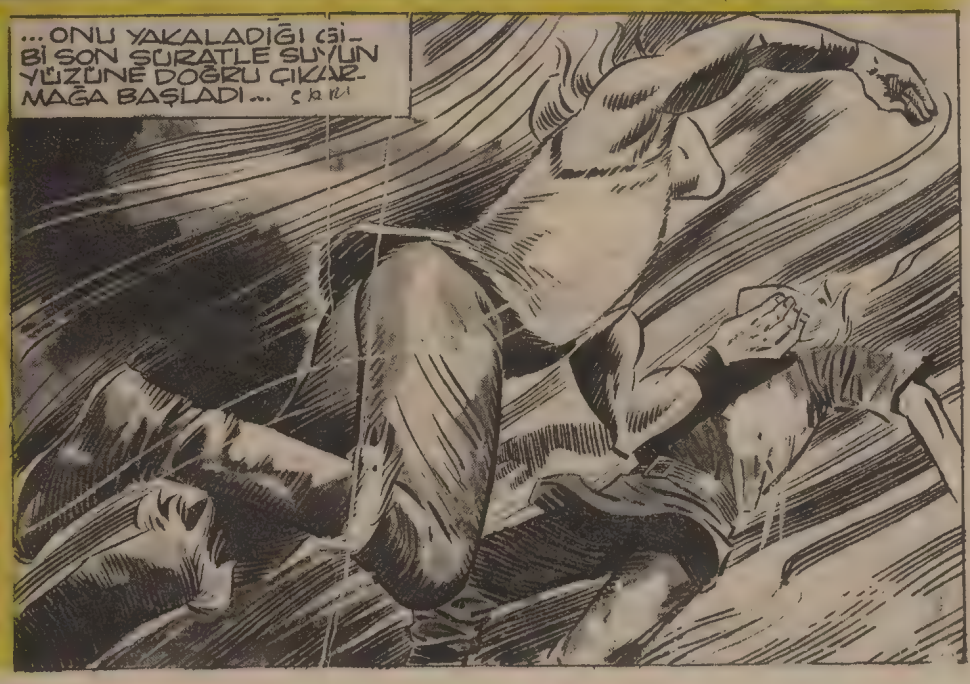
...ONU YAKALADIĞI GİBİ SON SÜRATLE SUYUN YÜZÜNE DOĞRU ÇIKARMAĞA BAŞLADI...

TOLGA • ASYA ŞEYTANI

KARA MURAT Sahibi:İLYAY-İleri Yayınlar Geliştirme ve Gazetecilik A.Ş. adına HALDUN SİMAVİ
Müessese Müdürü:Kemal KINACI • İdare:Alayköşkü, Eryılmaz Sok.Cağaloğlu-İSTANBUL

TOLGA • ASYA ŞEYTANI

KARA MURAT Yazı İşleri Müdürü:Rahmi TURAN
Telefon:28 50 00

KABAY VE ADAMIN'IN GÖRDÜĞÜ AT DAHA ÖNCE TOLGA'NIN AĞACA BAĞLADIĞI SİYAH GÜL'ÜYDÜ...

19

ETRAFTA KİMSECİKLER YOK. ONU KULÜBEYE GÖTÜRMÜŞLER. DİKKATLİ OLMALIYIZ. ONA YARDIM EDENİN MAKSADINI BİLMİYORUZ

İKİ ATLI KAYALARI KENDİLERİNE SİPER EDE EDE KULÜBEYE YAKLAŞTI...

SEN BURADA KAL! BEN KULÜBEYE KADAR GİZLİCE SOKULAYIM!

KABAY ATINDAN İNDİ VE GİZLİCE KULÜBEYE DOĞRU İLERLEMEYE BAŞLADI.

ARKA TARAF. TABİR PENCERE OLMALI ORADAN İÇERİSİNİ GÖZETLİYEBİLİRİM!

KABAY PENCERENİN ALTINA ULAŞMIŞTI. YAVAŞ YAVAŞ DOĞRULARAK İÇERİ BAKMAK İÇİN HAREKETE GEÇTİ...

DÖŞEKTE YATAN O, ASYA ŞEYTANI! TANRIM SANA ŞÜKÜRLER OLSUN!

..FAKAT..

O DA NE?!

TOLGA

ASYA ŞEYTANI

TOLGA • ASYA ŞEYTANI

TOLGA • ASYA ŞEYTANI

DEVAMI HAFTAYA ÇARŞAMBA GÜNÜ

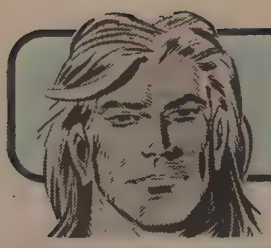

Uzun Kılıçlı Kahraman

Yazan ve Çizen:
Abdullah Turan

ASYA ŞEYTANI

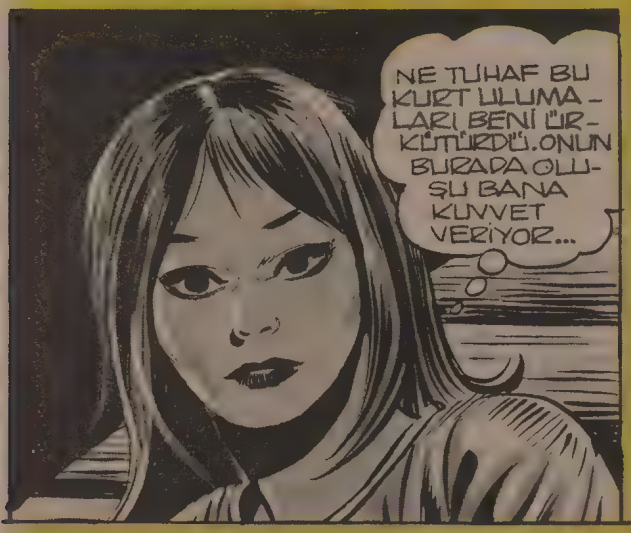

TOLGA • ASYA ŞEYTANI

TOLGA'NIN KURTARDIĞI ADAM ASLINDA ONUN ARADIĞI ASYA ŞEYTANI İDİ... KABAY VE ADAMLARI ASYA ŞEYTANI'NI KURTARMAK İÇİN GECE KULÜBEYE DOĞRU YAKLAŞIR. EN ÖNDE KABAY VARDI.
ETRAFI SARIN! BİRKAÇINIZ BENİMLE GELSİN. TOLGA'NIN NE YİĞİT KİŞİ OLDUĞUNU BEN BİLİRİM. İNİN ATLARDAN!
24
ASYA ŞEYTANI'NIN LİĞRULARI GECENİN KARANLIĞINDA SİNSİCE EVE DOĞRU YAKLAŞMAKTADIRLAR...

TOLGA • ASYA ŞEYTANI

KARA MURAT Sahibi: İLYAY-İleri Yayınlar Geliştirme ve Gazetecilik A.Ş. adına HALDUN SİMAVİ
Müessese Müdürü: Kemal KINACI • İdare: Alayköşkü, Eryılmaz Sok. Cağaloğlu-İSTANBUL

TOLGA • ASYA ŞEYTANI

KARA MURAT
Yazı İşleri Müdürü:Rahmi TURAN
Telefon:28 50 00

TOLGA

ASYA ŞEYTANI

GEL BAKALIM TATLI KIZ. SEN BANA İYİ BİR EŞ OLURSUN. HAYDİ NAZLANMA!
BIRAK ONU KABAY! SENİ HANDA ÖLDÜRMEDİĞİME PİŞMAN ETME BENİ!
BANA BAK TOLGA! SEN ÇOK OLUYORSUN ARTIK! CANINI BAĞIŞLIYORUZ, DAHA NE İSTİYORSUN! KENDİNE GÜVENİN VARSA GEL KIZI SEN AL!
28

TOLGA ● **ASYA ŞEYTANI**

DEVAMI HAFTAYA ÇARŞAMBA GÜNÜ

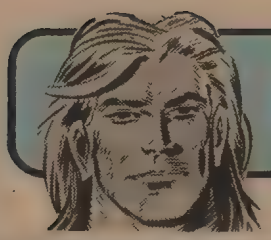

Uzun Kılıçlı Kahraman

Yazan ve Çizen:
Abdullah Turan

ASYA ŞEYTANI

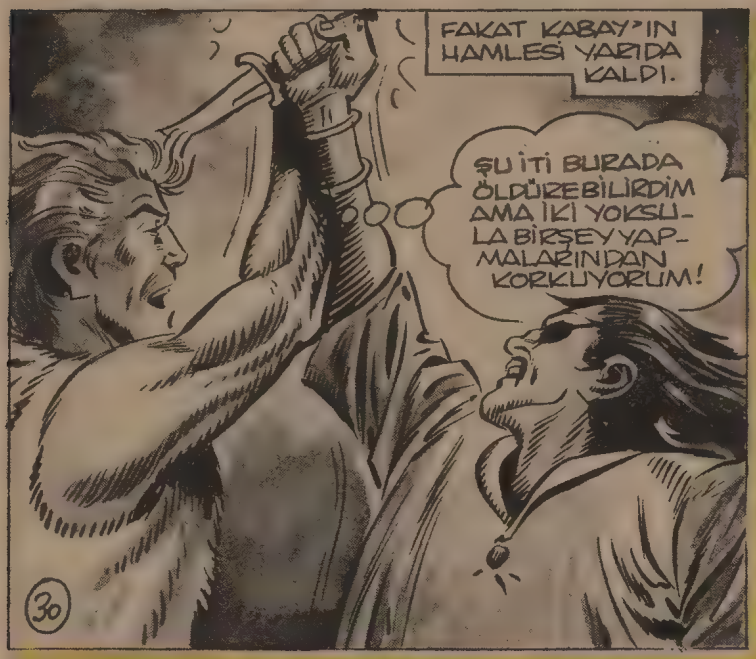

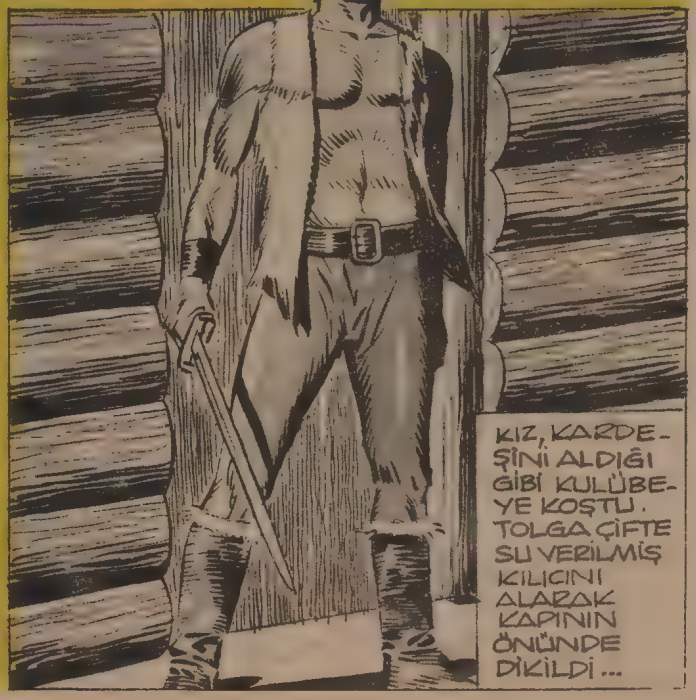

TOLGA • ASYA ŞEYTANI

HAYDİ CEBE! ŞU TÜYSÜZ OĞLANA HAYATINDA UNUTAMIYACAĞI BİR DERS VER!
KABAY'IN KOLUNU KIRDI. BENSE ONUN KAFASINI KIRACAĞIM. MERAKLANMAYIN ARKADAŞLAR!
32

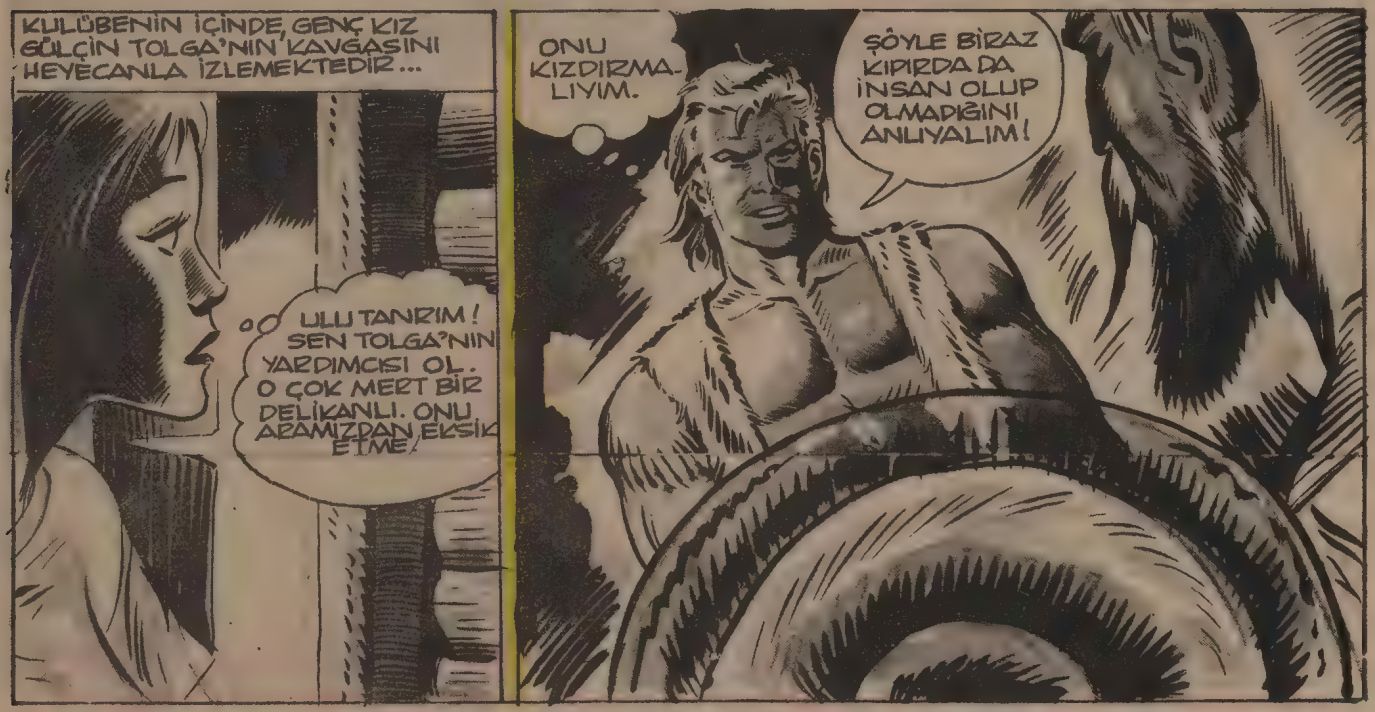
KULÜBENİN İÇİNDE, GENÇ KIZ GÜLÇİN TOLGA'NIN KAVGASINI HEYECANLA İZLEMEKTEDİR...
ULU TANRIM! SEN TOLGA'NIN YARDIMCISI OL. O ÇOK MERT BİR DELİKANLI. ONU ARAMIZDAN EKSİK ETME!
ONU KIZDIRMALIYIM.
ŞÖYLE BİRAZ KIPIRDA DA İNSAN OLUP OLMADIĞINI ANLIYALIM!

TOLGA • ASYA ŞEYTANI

KARA MURAT Sahibi: İLYAY-İleri Yayınlar Geliştirme ve Gazetecilik A.Ş. adına HALDUN SİMAVİ
Müessese Müdürü: Kemal KINACI • İdare: Alayköşkü, Eryılmaz Sok. Cağaloğlu-İSTANBUL

TOLGA • ASYA ŞEYTANI

KARA MURAT
Yazı İşleri Müdürü:Rahmi TURAN
Telefon:28 50 00

TOLGA CEBE'NİN ELİNDEN DÜŞEN BALTAYA DOĞRU BİR HAMLE YAPTI...
35

... BALTAYI YERDEN ALDIĞI GİBİ CEBE'NİN ELİNDEKİ KALKANA USTACA BİR DARBE İNDİRDİ... KALKAN BİR TARAFA, CEBE BİR TARAFA DÜŞTÜ...
AL! BU DERS SANA KAFİ!

BİRDEN ÇAPULCULARDAN BİRİ SİNSİCE YAKLAŞARAK ELİNDEKİ KARGIYI TOLGA'NIN KAFASINA İNDİRDİ...

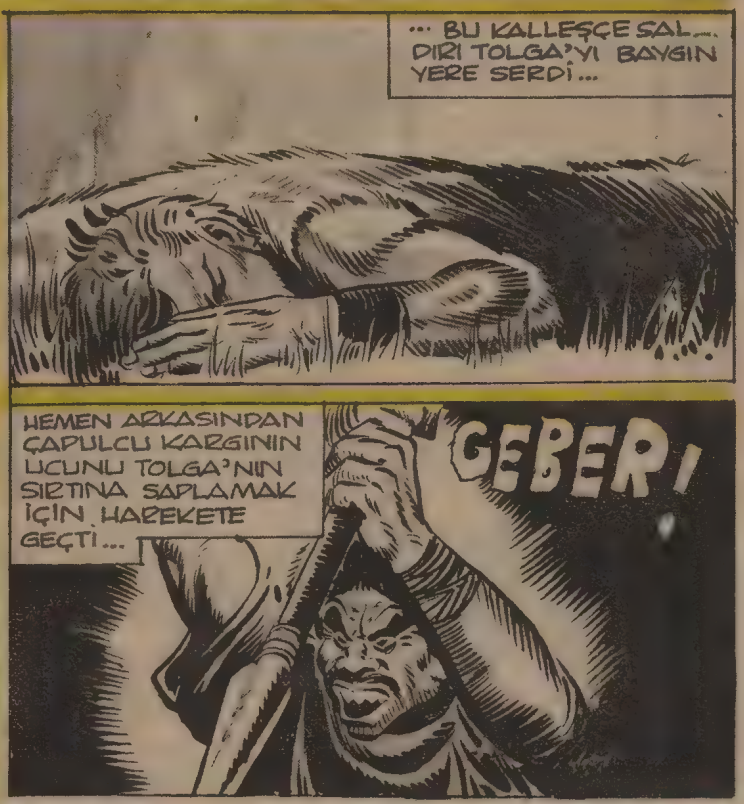
... BU KALLEŞÇE SAL... DIRI TOLGA'YI BAYGIN YERE SERDİ...
HEMEN ARKASINDAN ÇAPULCU KARGININ UCUNU TOLGA'NIN SIRTINA SAPLAMAK İÇİN HAREKETE GEÇTİ...
GEBER!

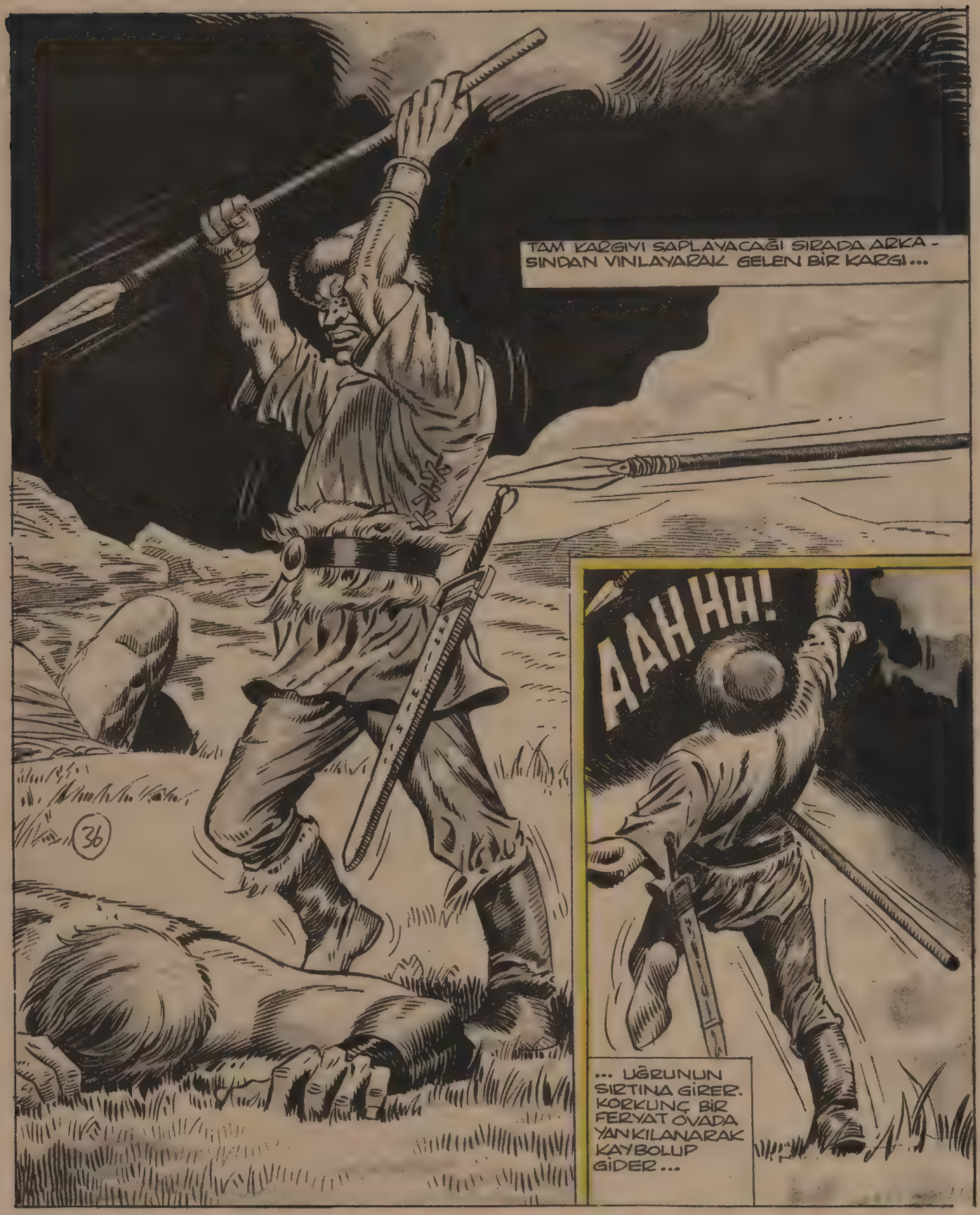
TAM KARGIYI SAPLAYACAĞI SIRADA ARKA-SINDAN VINLAYARAK GELEN BİR KARGI...
AAHHH!
... UĞRUNUN SIRTINA GİRER. KORKUNÇ BİR FERYAT OVADA YANKILANARAK KAYBOLUP GİDER...
36

TOLGA • ASYA ŞEYTANI

DEVAMI HAFTAYA ÇARŞAMBA GÜNÜ

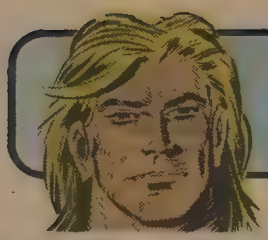

Uzun Kılıçlı Kahraman

-Yazan ve Çizen:
Abdullah Turan

ASYA ŞEYTANI

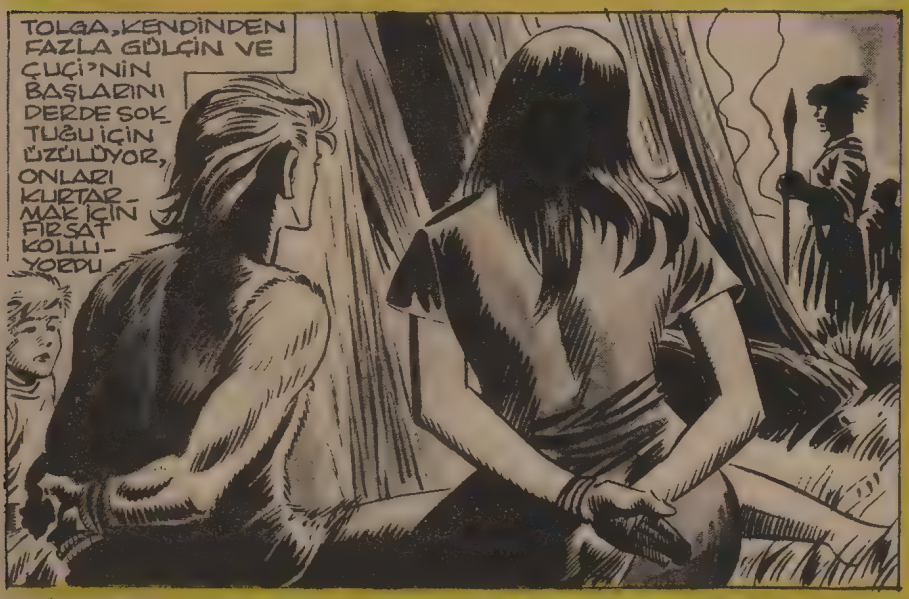

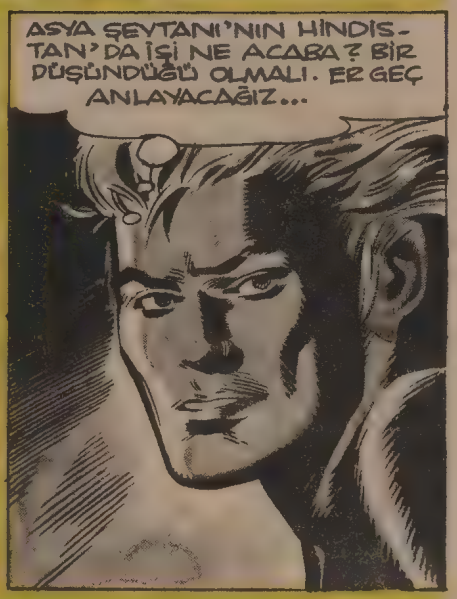

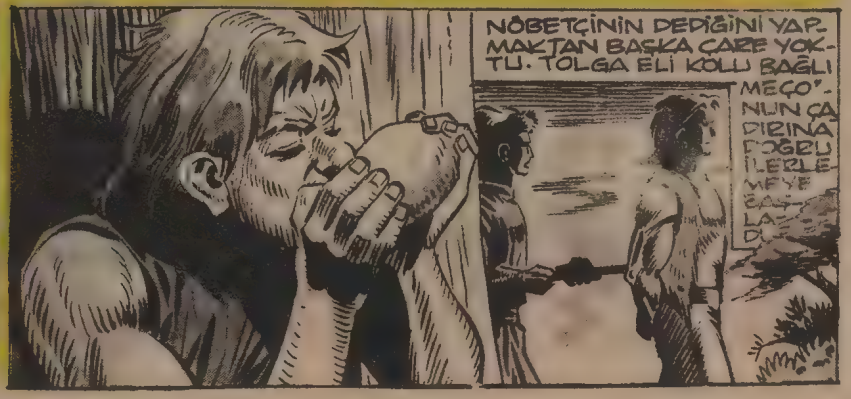

ONU NİÇİN GÖTÜRÜYORLAR ABLA?

BİLMİYORUM ÇUÇİ. AMA ONA SONSUZ GÜVENİM VAR. BİZİ MUHAKKAK KURTARACAKTIR.

TOLGA'YI ASYA ŞEYTANI'NIN HUZURUNA GETİREN NÖBETÇİLER HER İKİSİNİ YALNIZ BIRAKIP ÇEKİLDİLER. MEÇO, KISIK GÖZLERİ İLE TOLGA'YI UZUN UZUN SÜZDÜKTEN SONRA-

SENİN YAŞAMANI İSTİYORUM TOLGA! ÇÜNKÜ BANA LAZIMSIN. BENİ İYİ DİNLE.

HİNT RACASI MAHA MERKİTLERLE DOSTLUK KURMAK İÇİN ONLARA HEDİYELER GÖNDERMİŞTİ. HEDİYELERİ TAŞIYAN KAFİLE ÖLÜM VADİSİNDE, RACA'YA BAŞ KALDIRAN ASİLERİN HÜCUMUNA UĞRAYIP KILIÇTAN GEÇİRİLMİŞLERDİ.

Abdullah TURHAN

RACA'NIN MERKİTLERE GÖNDERMEK İSTEDİĞİ HEDİYELERİN NE OLDUĞUNU MERAK EDİYORUM.

SÖYLEYEYİM. ORTA ASYA'YA SAHİP OLMAYA YETECEK KADAR HAZİNE! ÖLÜM VADİSİNDE BİRKAÇ ÇAPULCUNUN ELİNDE DURUYOR!

ONLARA SAHİP OLMAK İSTEMEZMİSİN? SEN HEM ZEKİ HEM KUVVETLİSİN. BANA SENİN GİBİSİ GEREK.

BİRDEN ARKALARDAN GELEN BÜYÜK BİR UĞULTU ASYA ŞEYTANI'NIN ADAMLARINI ŞAŞKINA ÇEVİRDİ...

HEY ŞURAYA BAKIN!..

TANRIM!

40
AMAN TANRIM! FİLLER!..
KAÇIN! YOKSA HEPİMİZ EZİLECEĞİZ!..
Abdullah TURAN

TOLGA • ASYA ŞEYTANI

KARA MURAT
Sahibi:İLYAY-İleri Yayınlar Geliştirme ve Gazetecilik A.Ş. adına HALDUN SİMAVİ
Müessese Müdürü:Kemal KINACI • İdare:Alayköşkü, Eryılmaz Sok.Cağaloğlu-İSTANBUL

TOLGA • ASYA ŞEYTANI

KARA MURAT Yazı İşleri Müdürü:Rahmi TURAN
Telefon:28 50 00

TOLGA • ASYA ŞEYTANI

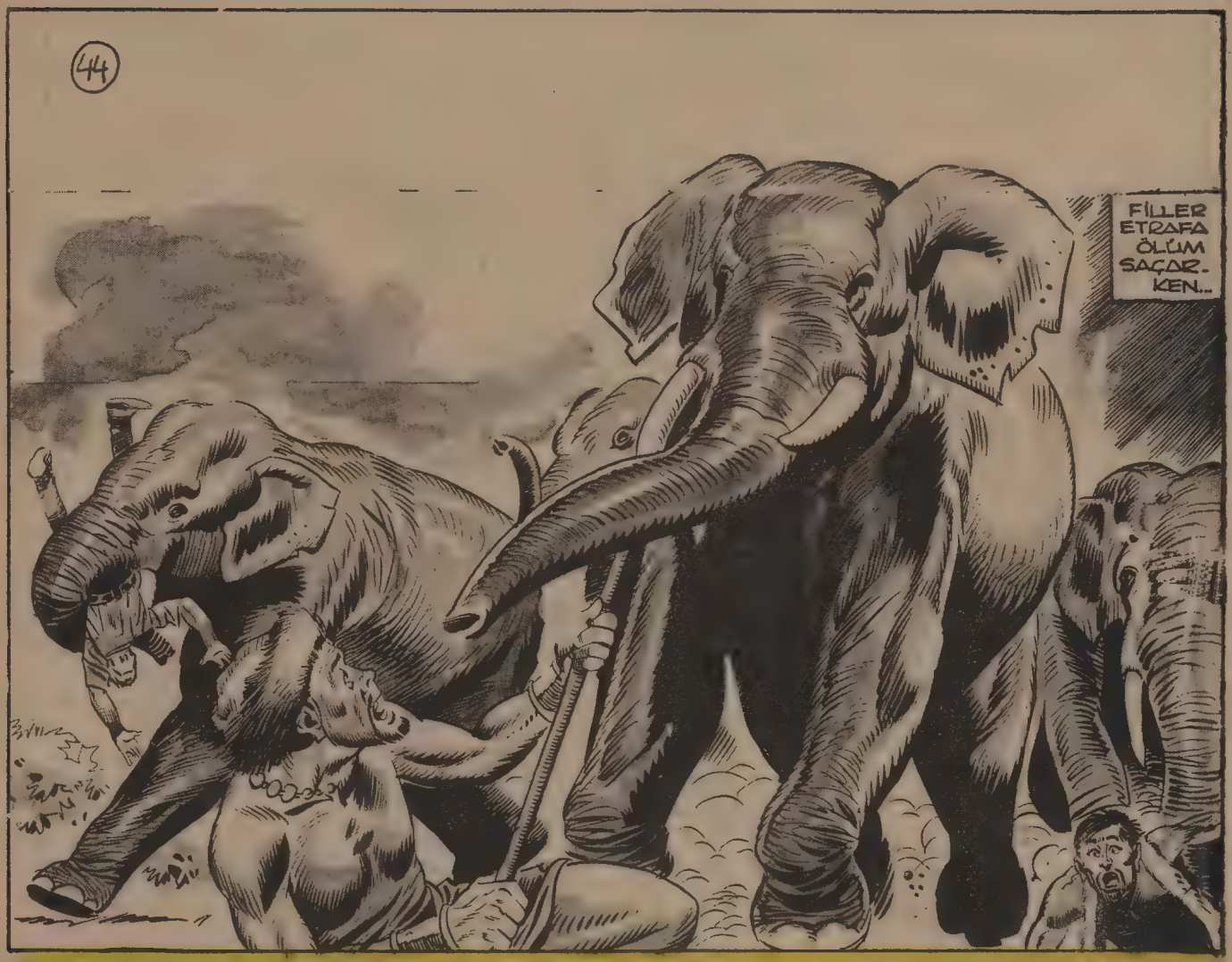
FİLLER ETRAFA ÖLÜM SAÇAR-KEN..

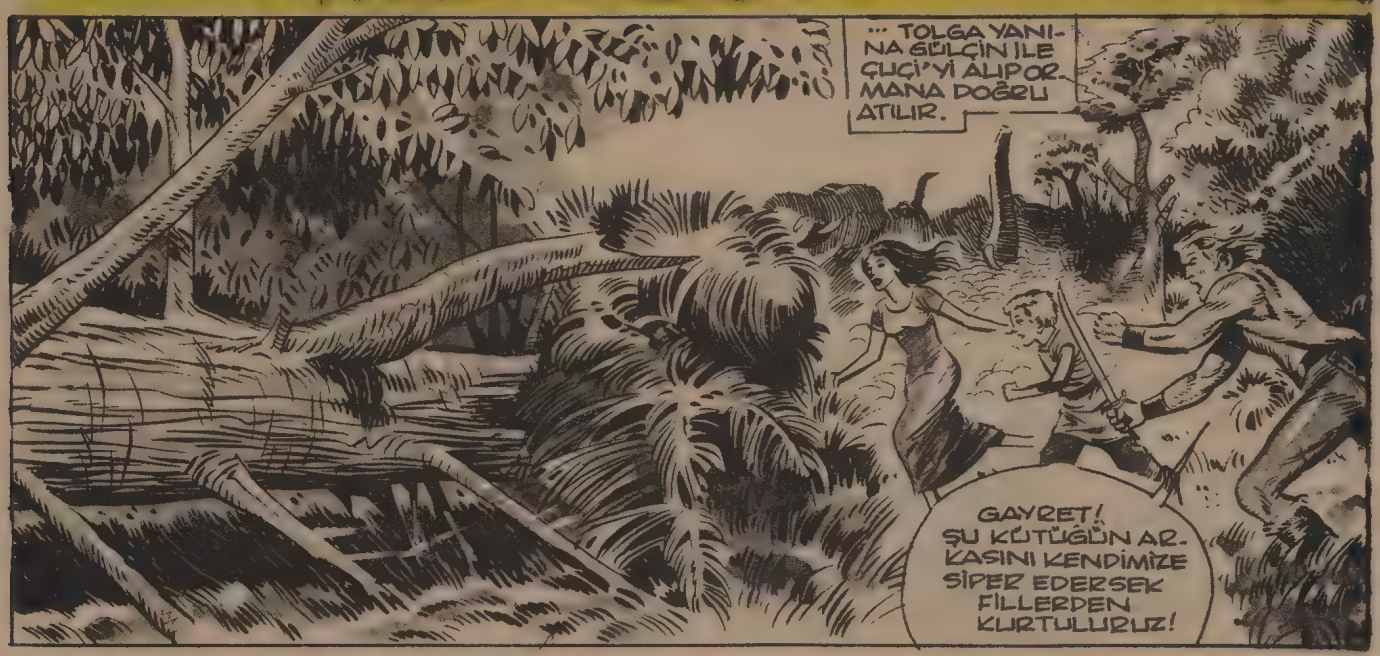
... TOLGA YANI-NA GÜLÇİN İLE ÇUÇİ'Yİ ALIP OR-MANA DOĞRU ATILIR.
GAYRET! ŞU KÜTÜĞÜN AR-KASINI KENDİMİZE SİPER EDERSEK FİLLERDEN KURTULURUZ!

TOLGA • ASYA ŞEYTANI

DEVAMI HAFTAYA ÇARŞAMBA GÜNÜ

Uzun Kılıçlı Kahraman

Yazan ve Çizen:
Abdullah Turan

ASYA ŞEYTANI

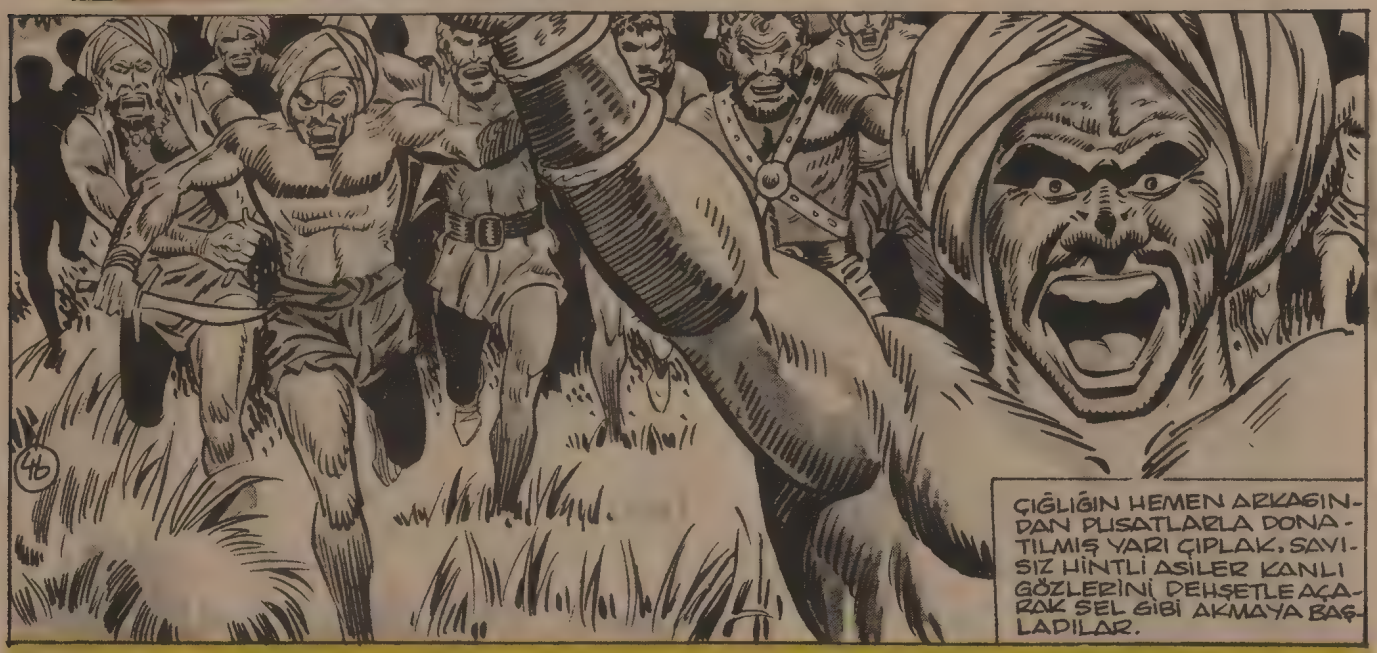

HALSİZ UĞRULARIN DEĞİL SAVAŞMAK KOLLARINI BİLE KALDIRACAK GÜÇLERİ KALMAMIŞTI.

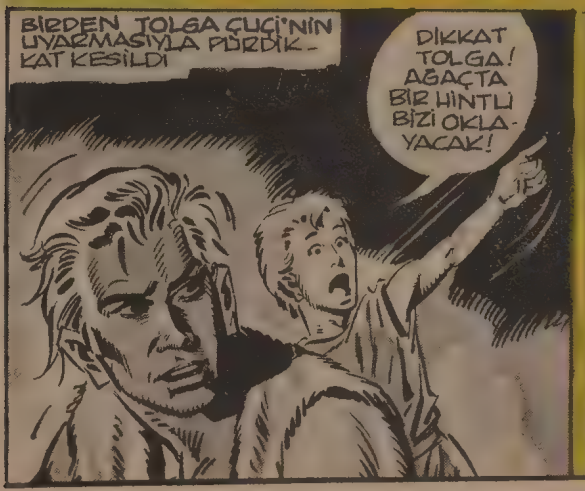

TOLGA • ASYA ŞEYTANI

TOLGA • ASYA ŞEYTANI

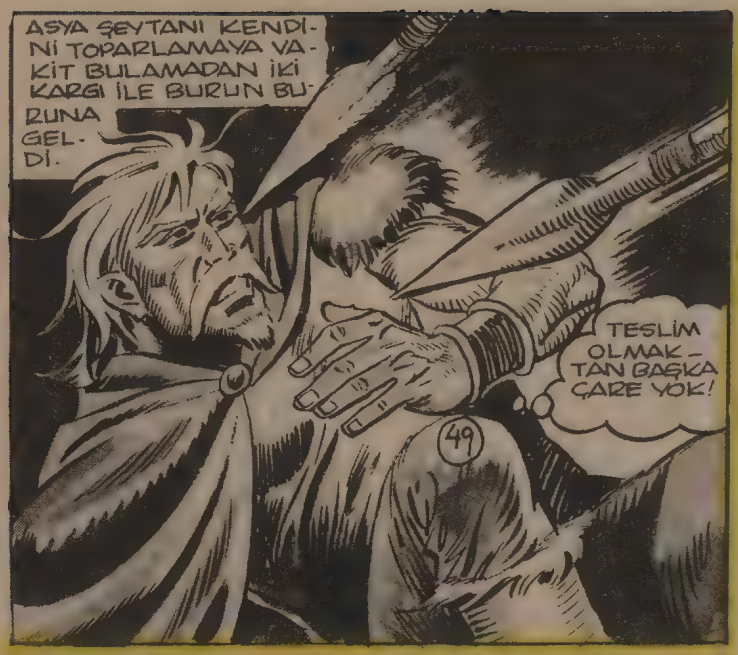

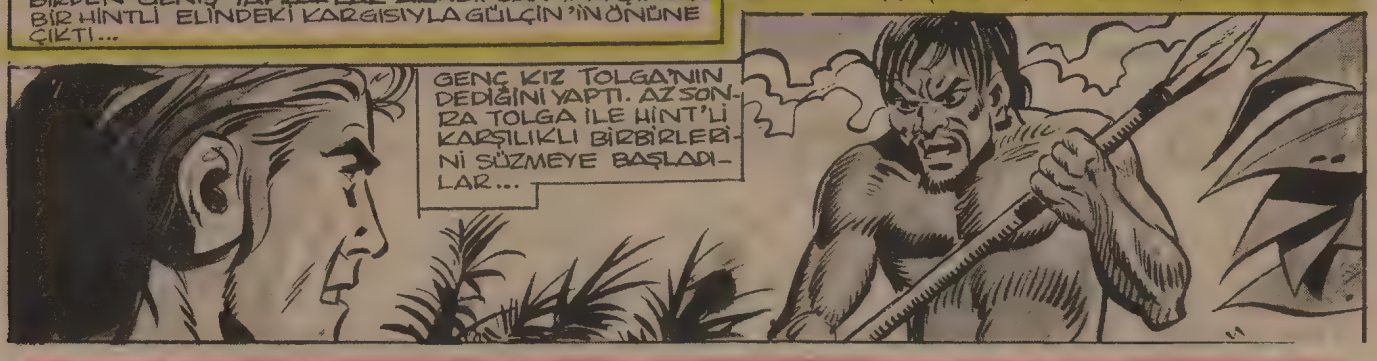

TOLGA • ASYA ŞEYTANI

KARA MURAT Sahibi: İLYAY-İleri Yayınlar Geliştirme ve Gazetecilik A.Ş. adına HALDUN SİMAVİ
Müessese Müdürü: Kemal KINACI • İdare: Alayköşkü, Eryılmaz Sok. Cağaloğlu-İSTANBUL

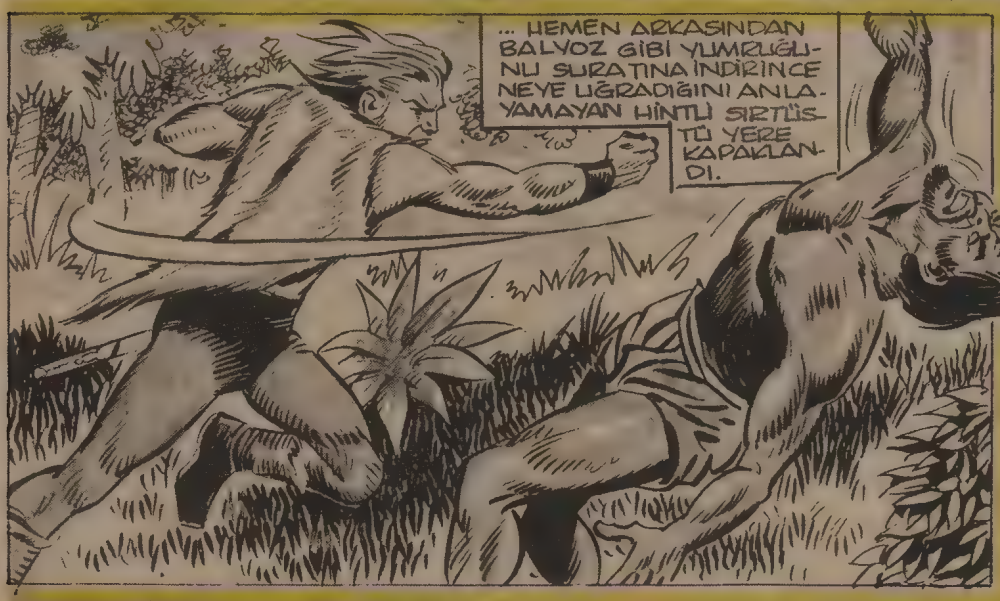

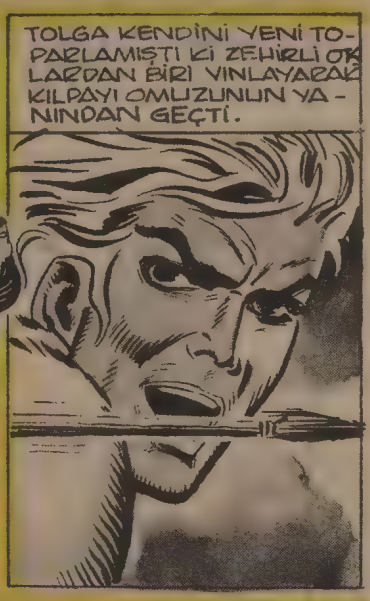

TOLGA • ASYA ŞEYTANI

KARA MURAT Yazı İşleri Müdürü:Rahmi TURAN
Telefon:28 50 00

TOLGA BİR PANTER GİBİ, ÖNÜNDE UZANAN AĞACIN DALINA ATILDI VE İKİ HİNTLİYE HATIRI SAYILIR BİRER TABAN İNDİRDİ.
ALIN DA MİDENİZ BAYRAM ETSİN!
51
FAKAT AZ ÖNCE BAYILTTIĞI HİNTLİ UZUN KAMASINI ÇEKİP ARKASINDAN HÜCUMA GEÇMİŞTİ..
TOLGA KENDİNİ BİR ADIM GERİ ATTI. HİNTLİYİ TUTTUĞU GİBİ...
... TERS YÜZ İLERDEKİ OTLARA FIRLATTI...
TOLGA
ASYA ŞEYTANI

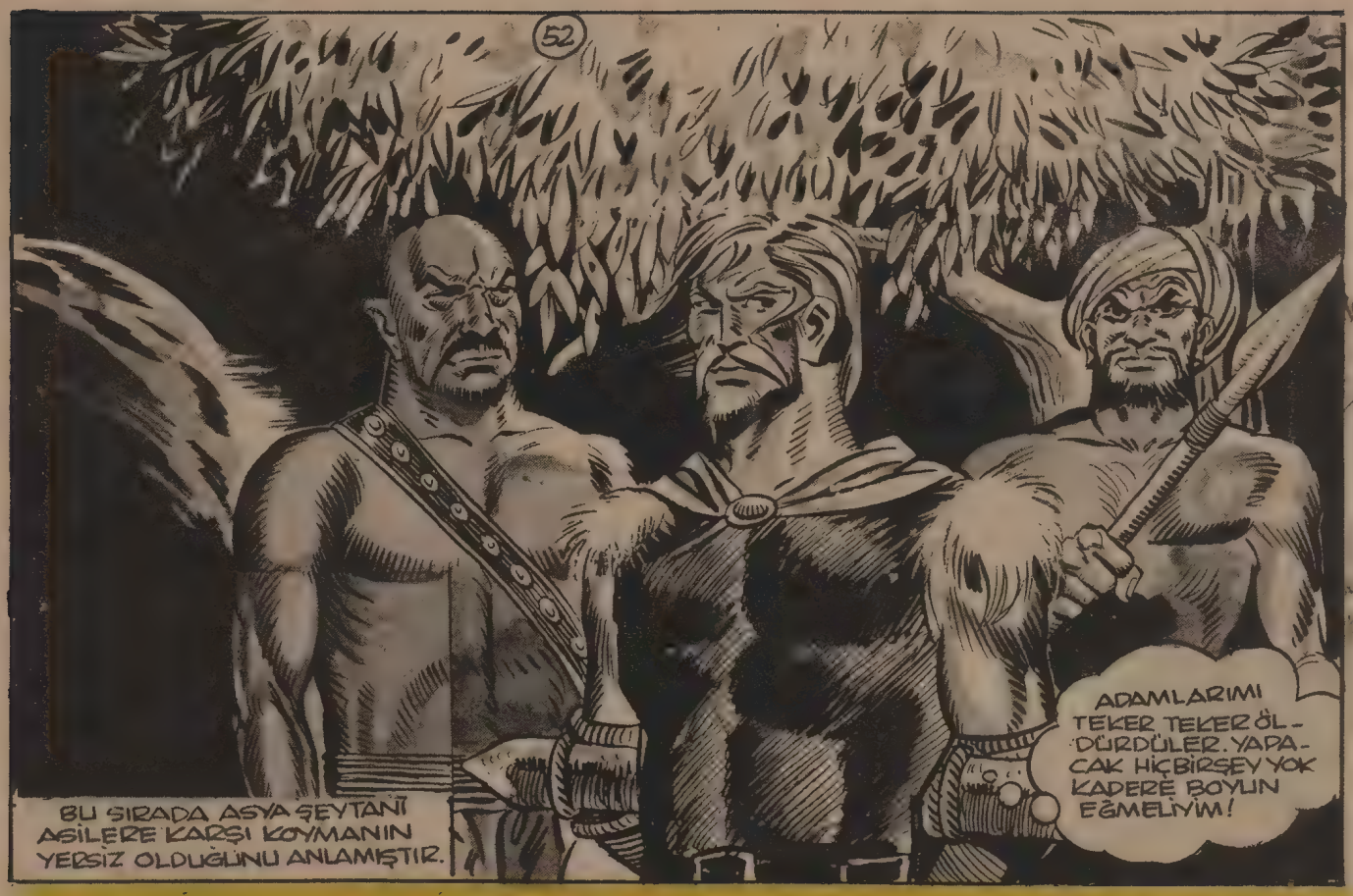
BU SIRADA ASYA ŞEYTANİ ASİLERE KARŞI KOYMANIN YERSİZ OLDUĞUNU ANLAMIŞTIR.
ADAMLARIMI TEKER TEKER ÖLDÜRDÜLER. YAPACAK HİÇBİRŞEY YOK KADERE BOYUN EĞMELİYİM!

AZ ÖTEDE TOLGA SIRTINDAN SAVURUP ATTIĞI HİNTLİ'NİN YENİDEN SALDIRISINA MEYDAN VERMEDEN SIK AĞAÇLAR ARASINA ATILDI.

TOLGA • ASYA ŞEYTANI

DEVAMI HAFTAYA ÇARŞAMBA GÜNÜ

Uzun Kılıçlı Kahraman

-Yazan ve Çizen:
Abdullah Turan

ASYA ŞEYTANI

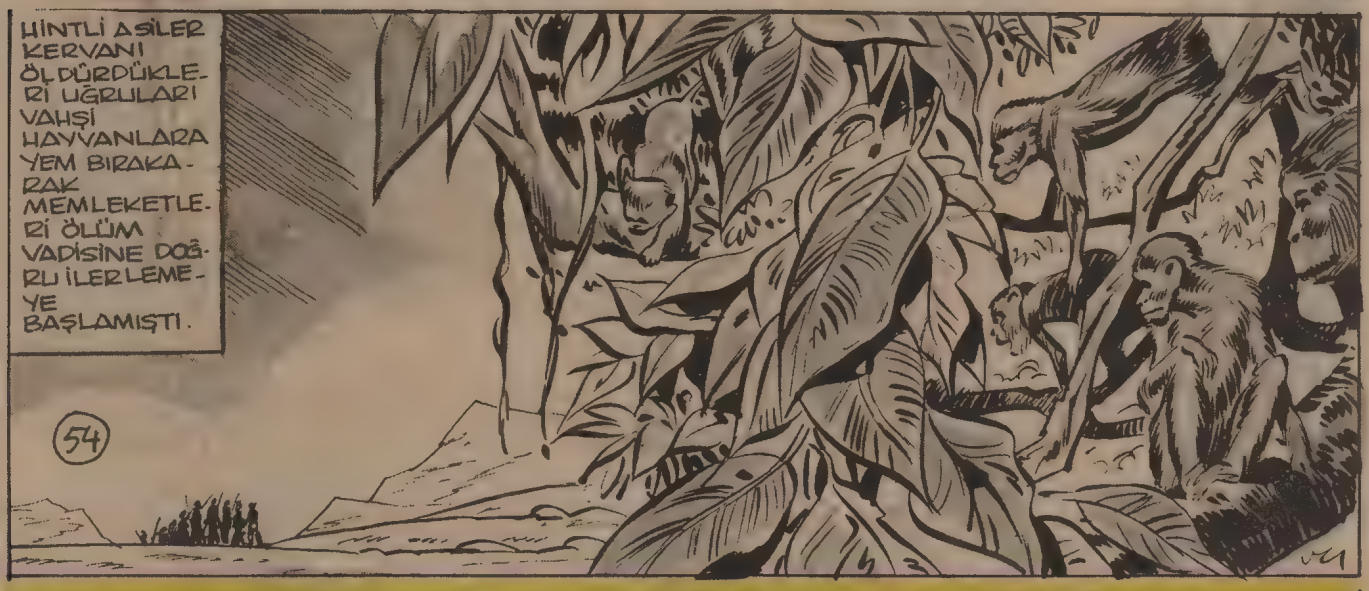

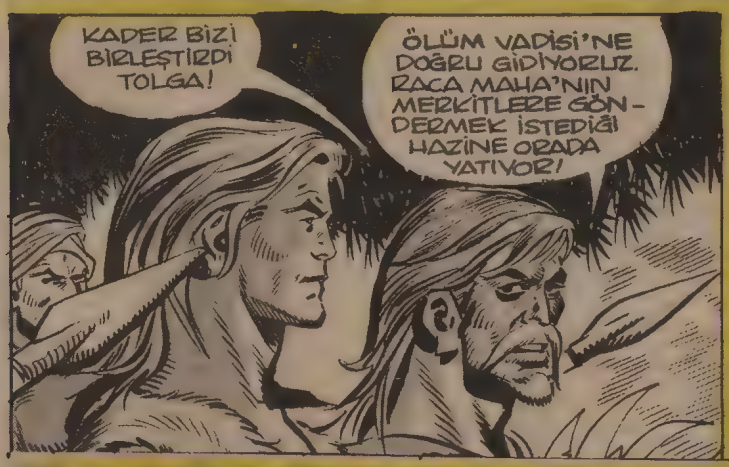

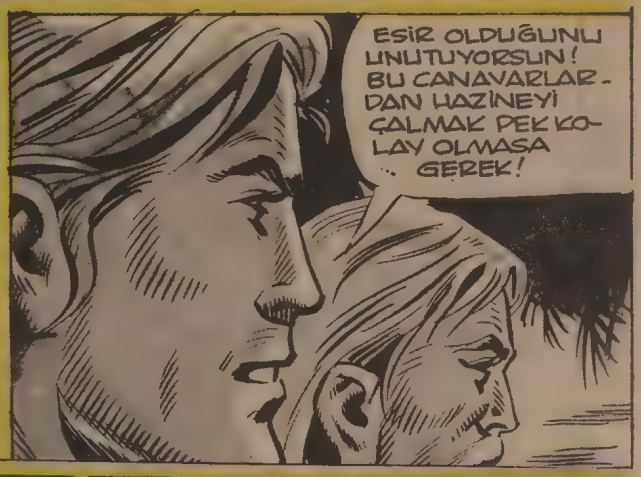

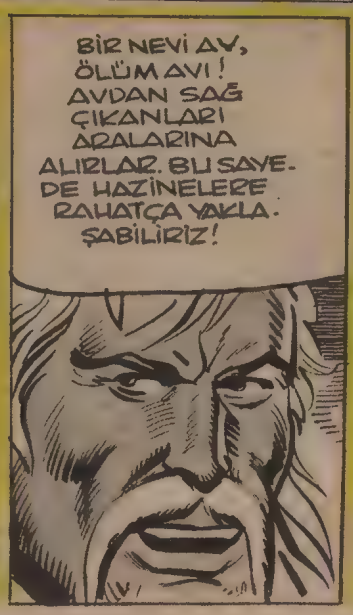

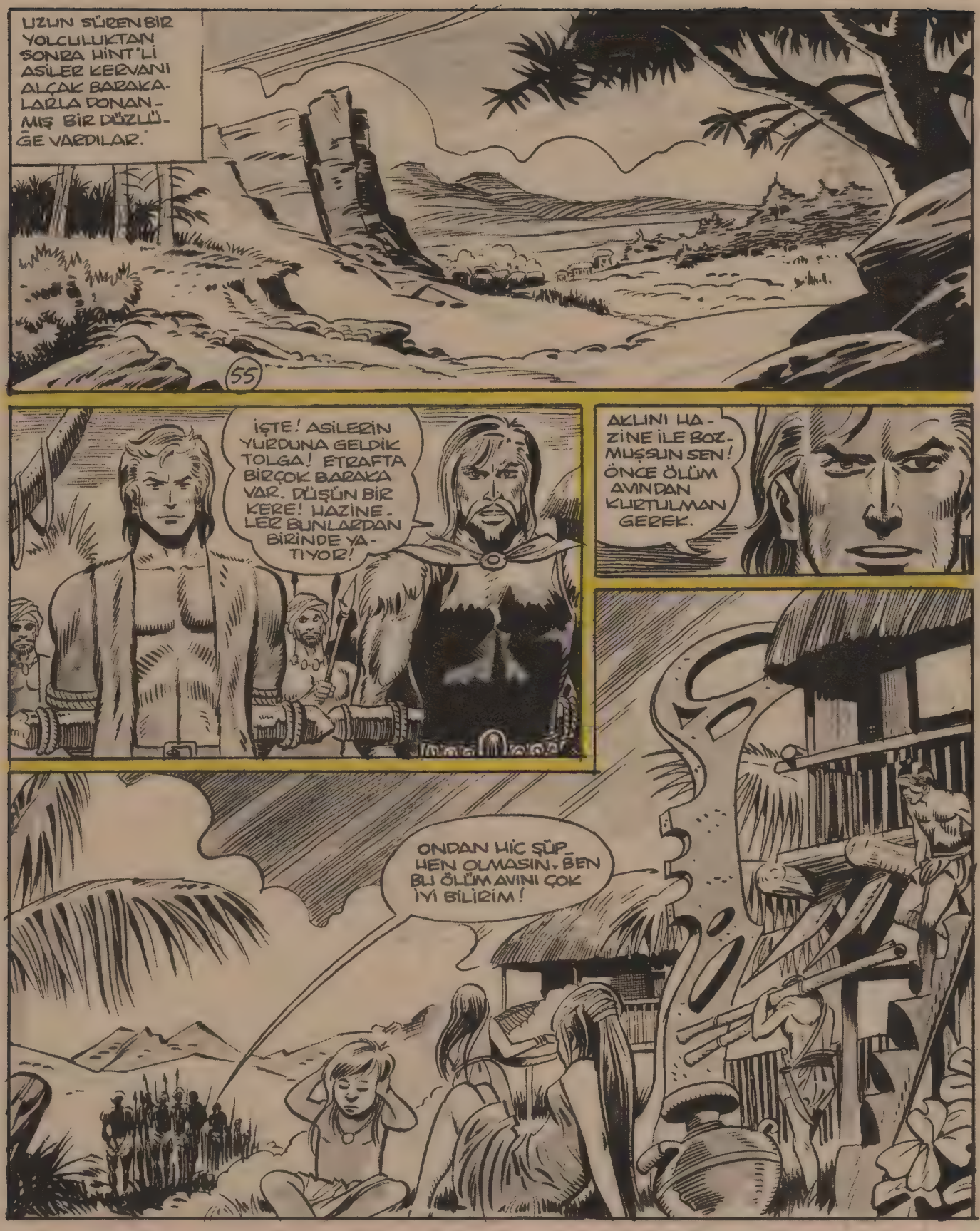

TOLGA • ASYA ŞEYTANI

TOLGA • ASYA ŞEYTANI

TOLGA • ASYA ŞEYTANI

KARA MURAT Sahibi: İLYAY-İleri Yayınlar Geliştirme ve Gazetecilik A.Ş. adına HALDUN SİMAVİ
Müessese Müdürü: Kemal KINACI • İdare: Alayköşkü, Eryılmaz Sok. Cağaloğlu-İSTANBUL

TOLGA • ASYA ŞEYTANI

KARA MURAT
Yazı İşleri Müdürü:Rahmi TURAN
Telefon:28 50 00

TOLGA ● ASYA ŞEYTANI

TOLGA • AŞYA ŞEYTANI

TOLGA ● ASYA ŞEYTANI

DEVAMI HAFTAYA ÇARŞAMBA GÜNÜ

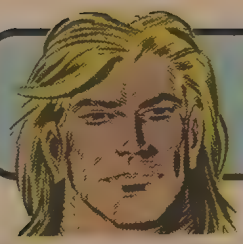

Uzun Kılıçlı Kahraman

Yazan ve Çizen: Abdullah Turan

ASYA ŞEYTANI

TOLGA • ASYA ŞEYTANI

TOLGA ■ ASYA ŞEYTANI

TOLGA • ASYA ŞEYTANI

KARA MURAT Sahibi:İLYAY-İleri Yayınlar Geliştirme ve Gazetecilik A.Ş. adına HALDUN SİMAVİ
Müessese Müdürü:Kemal KINACI • İdare:Alayköşkü, Eryılmaz Sok.Cağaloğlu-İSTANBUL

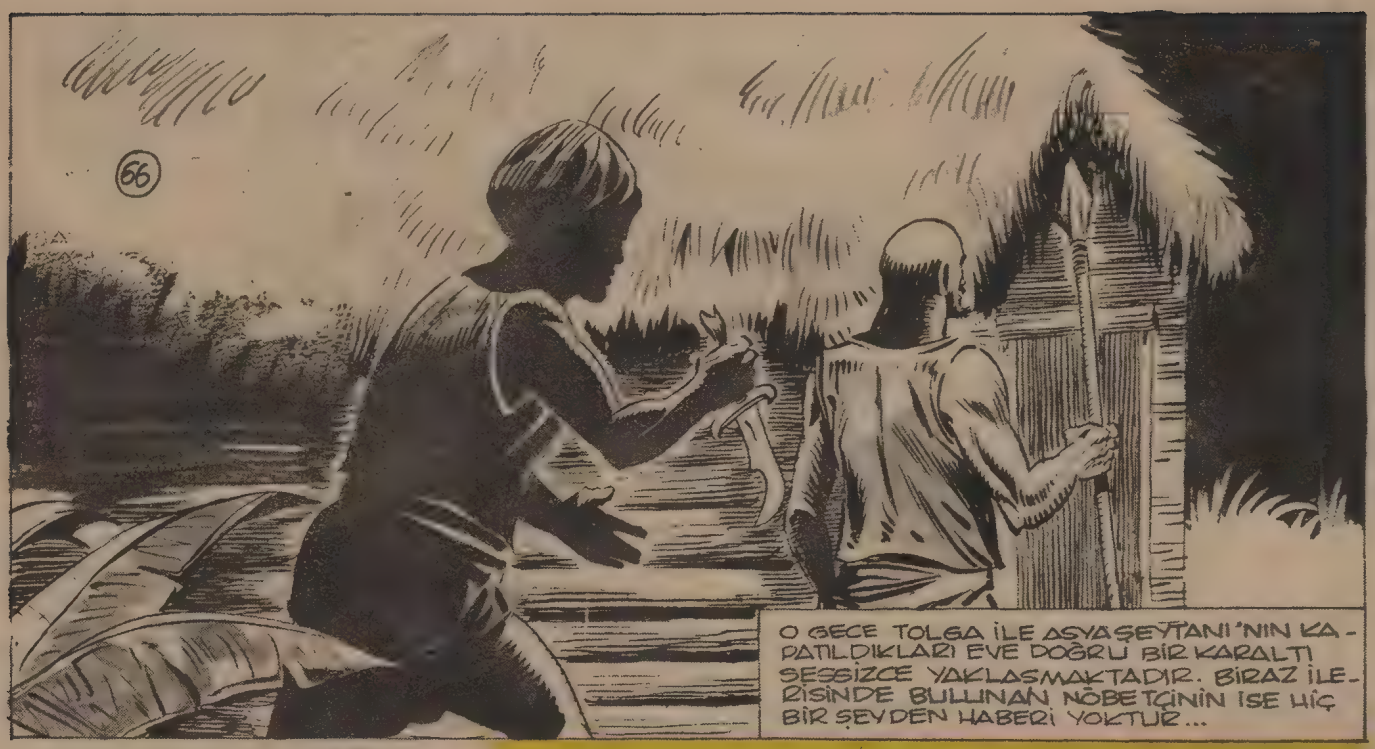

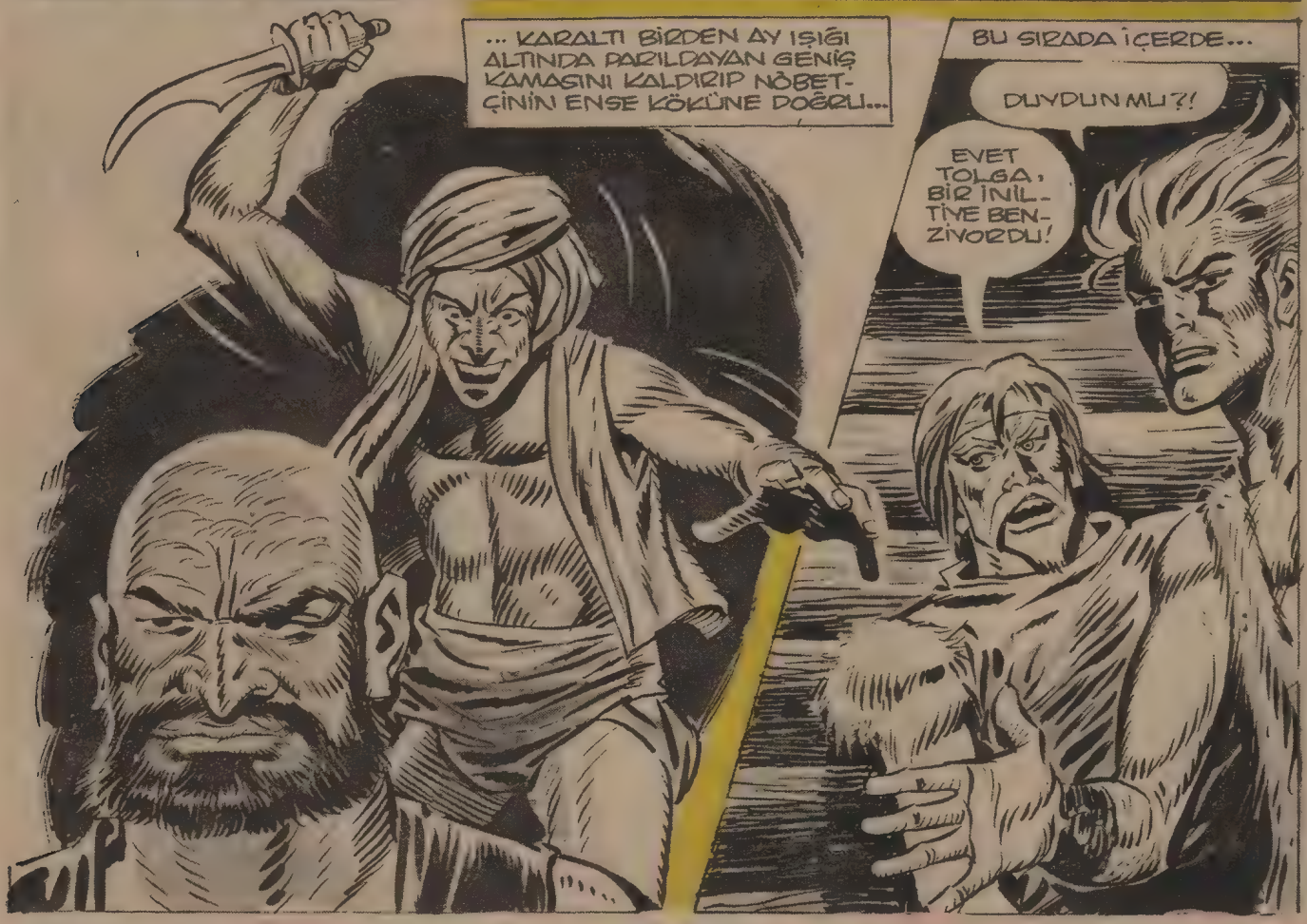

TOLGA • ASYA ŞEYTANI

KARA MURAT Yazı İşleri Müdürü:Rahmi TURAN
Telefon:28 50 00

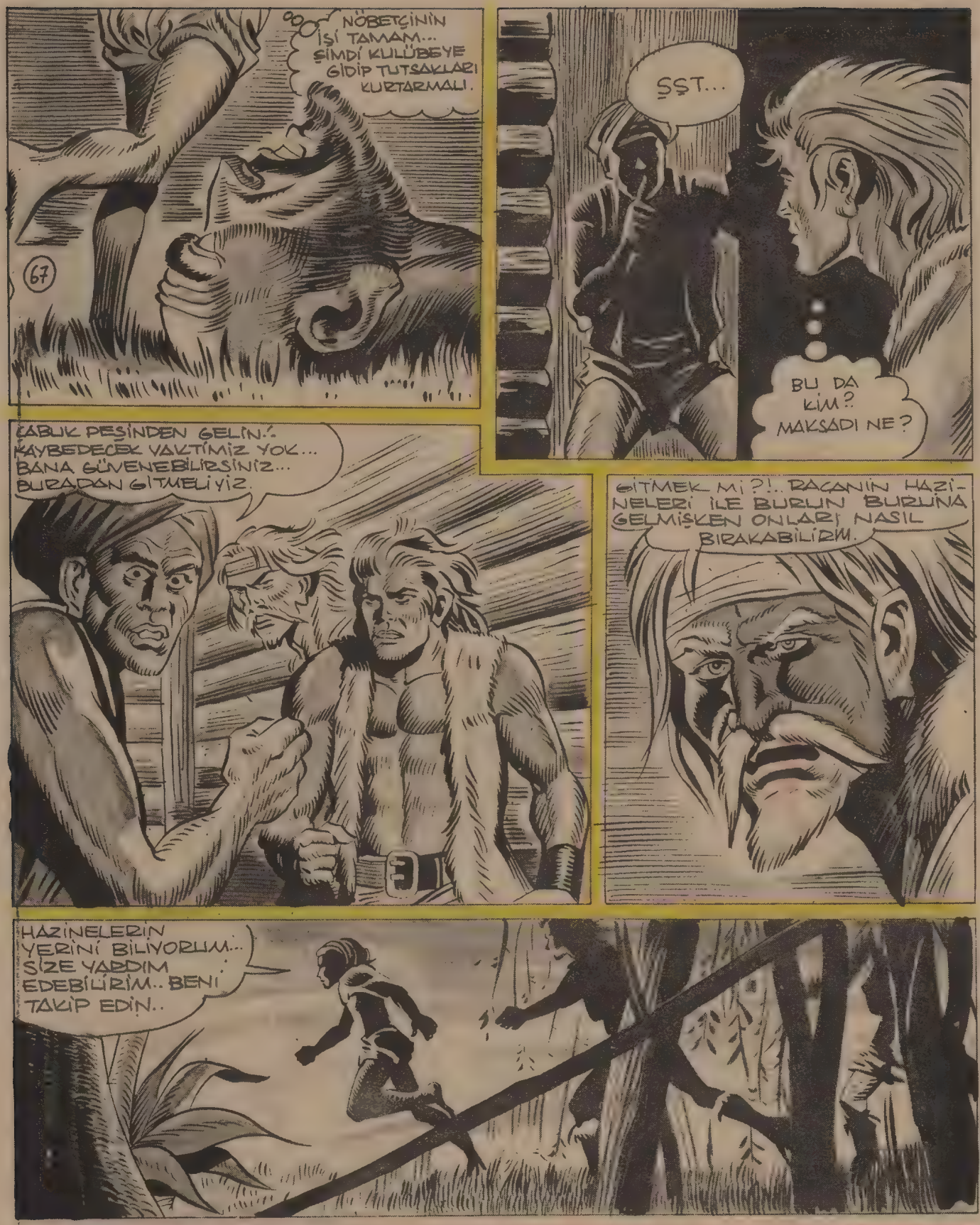

TOLGA • ASYA ŞEYTANI

DEVAMI HAFTAYA ÇARŞAMBA GÜNÜ

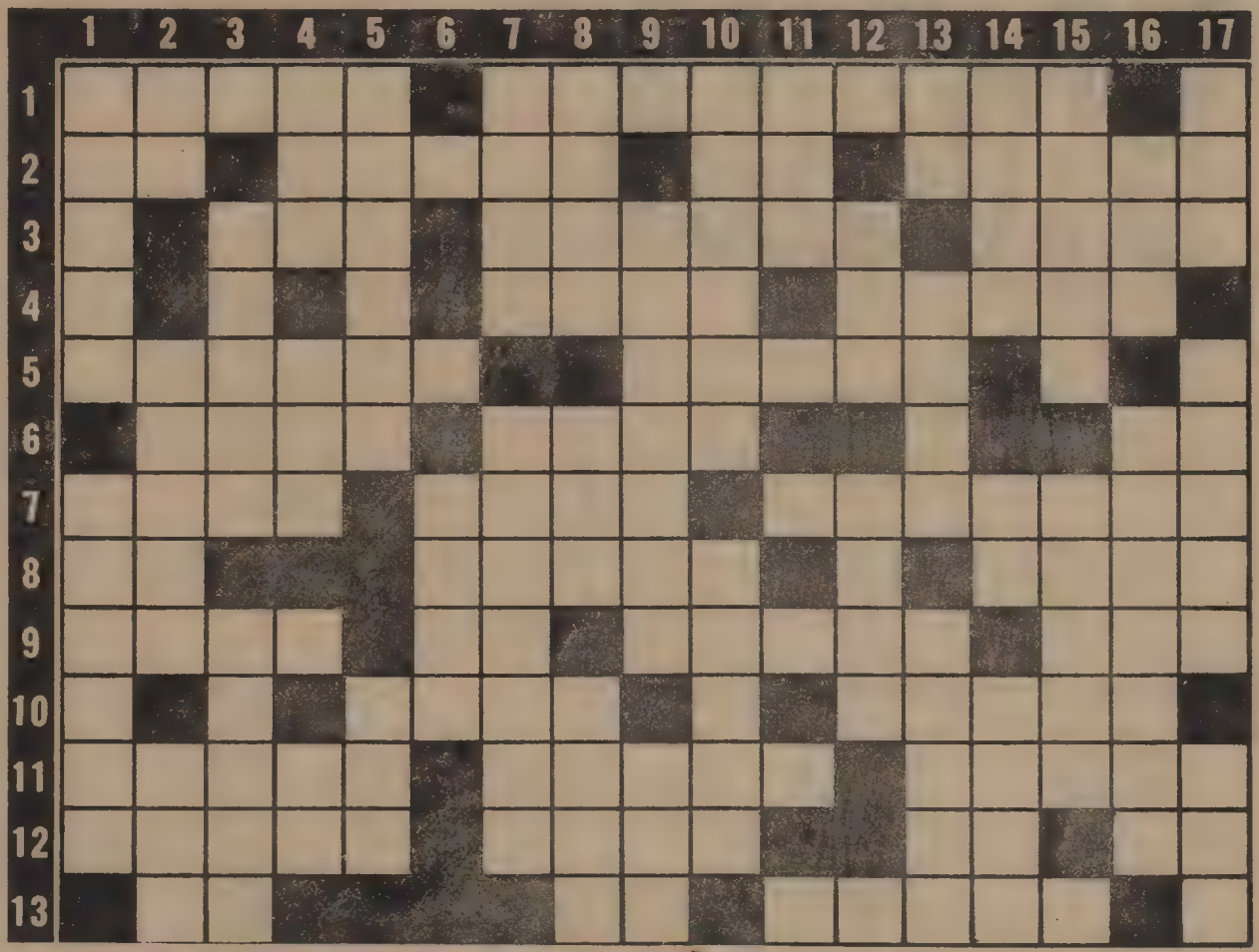

BULMACA

SOLDAN SAĞA:

1-Kara Murat dergisinde serüvenlerini izlediğimiz kahramanlardan birinin adı, bir iç deniz adı,**2**-Kısa zaman, ünlü hükümdar Timur'un takma adlarından biri, bir nota, bir kadın adı,**3**-Bir emir,İtalya'da bir kent,duvar, ilan. **4**-Soylu, bir tür madeni kap. **5**-Öykü, manda yavrusu.**6**-Uzay, paylama, bir nota.**7**-Buğdaygillerden bir bitki,bir erkek adı, bir kısım dört kanatlı böceklere verilen genel ad, **8**-İsim, evin bölümlerinden, eskiden şehzadeleri eğiten erkek eğitmene verilen ad,**9**-Terazinin gözü, kalın sicim, gemi sığınağı, damarda akar. **10**-Bir nehrimizin adı, şahit. **11**-Bir kış sporu, gözleme, İstanbul'da bir semt. **12**-Kara Murat dergisinde adı geçen kişilerden birinin adı, saha, ayının evi, boru sesi, **13**-Bir hayvan, tersi bir takı, bir kumaş türü.

YUKARIDAN AŞAĞIYA:

1-Geçmiş zaman bilimi, bir zaman ölçü birimi.**2**-Bir sayı, sanığın savcıya söyledikleri, bir tür kalın kumaş.**3**-Silahlı Kuvvetler mensuplarının genel adı, bir malın değerinin parayla ifadesine verilen ad. **4**-Bir tür istasyon, bir diş türü, beyaz.**5**-Bir ağaç adı,eski bir topluluk.**6**-Tutsak **7**-Bir tür bıçak, sermaye. **8**-Yanki, bir tür uyarı aracı, bir gün adı. **9**-Kıbrıs'ta bir kent adı, ilkel bir deniz ulaşım aracı.**10**-İstanbul'da bir ilçe, bir ay adı. **11**-Buz tutma olayı.**12**-Düz ve geniş arazi, bir erkek adı. **13**-Bir soru,yaşta değil başta bulunur,bir erkek adı.**14**-Bayındırlık,yabancı, kokulu bir bitki.**15**-Sigara zehiri, bir maden adı.**16**-Mısır'da bir nehir adı, büyük zarara yol açan olay.**17**-Bir sayı, hükümet üyesi, deniz mesafe ölçü birimlerinden biri.

BULMACA'NIN ÇÖZÜMÜNÜ GELECEK HAFTAKİ SAYIMIZDA BULACAKSINIZ

MİZAH

KORKUYA BAK

Adam, akşama misafirlerin geleceğini duyunca, hemen kapının arkasındaki üç şemsiyeyi alıp, dolaba kilitledi.

Karısı sordu.

—Neden sakladın onları? Çalmalarından mı korkuyorsun?

—Yok canım, dedi adam, tanımalarından korkuyorum da!...

KARADENİZ FIKRALARI

BEN NE BİLEYİM

İlyas'la İdris birlikte sinemaya giderler. Filmde at yarışı sahnesi vardır İlyas İdris'e döner:

-Uşağım, der,gel seninla bir pahse girelum. Ben derum ki beş numarali at kazanacaktur...

İdris "Peki" der. Ama bahsi kaybeder. Ortaya konan bin lirayı İlyas'a verir. Film biter, dışarı çıkarlar. İlyas başlar gülmeye:

-Ula İdris, ben seni kandirdum. Daha önce bu filmi çürdim. Beş numaranun kazanacağunu bileydum, der.

İdris hiç bozmadan cevap verir:

-Ula İlyas, benim de ikinci görüşümdir ya,ben ne bileyum ayni atın iki defa yarışı kazanacağuni da!..

LİSTEYİ GETİRİN

Yamyamın biri havaalanı lokantasına girdi. Garson hemen yemek listesini getirdi ve beklemeye başladı. Yamyam, listeye bir baktı, hemen geri verdi ve sonra şöyle dedi.

—Bana yolcuların listesini getirin lütfen!

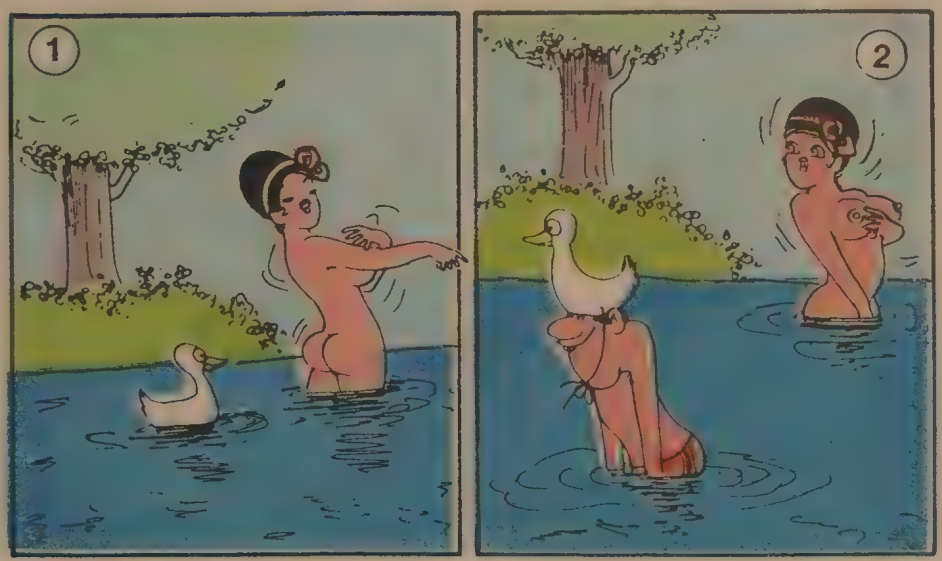

HARDALLI SANDVİÇ

İki arkadaş büfeye girdiler. Birisi sosisli sandviç istedi ve ilave etti.

—Hardal da koyun!

—Büfeci, sandviçin arasına küçücük bir sosis koydu ve bolca hardal sürdü. Sosisin adeta hardalın içinde kaybolduğunu gören arkadaşı:

—Bana bir hardallı sandviç. Sosis de koy, dedi.

TEDBİRLİ OLANLAR

—İnsanlarla balıklar aynı tabiata sahiptirler.

—Nereden biliyorsun?

—Tabii azizim. Ağızlarını açmadıkları sürede başları belaya girmez.

NE DİYORSUN!..

İki İskoçyalı boya ustası bir binanın üst katını dışarıdan boyuyorlardı. Bir ara birisinin ayağı kaydı, dengesini kaybetti ve iskeleden aşağı düştü.

Diğeri, az sonra aşağıda bir ceset göreceğinden emin, tüyleri diken diken olmuş vaziyette durumu izliyordu. Fakat ayağı kayıp dengesini kaybeden usta bir kum yığınının üstüne düş tü. Düştükten hemen sonra ayağa kalkıp, üstünü başını silkelemeye başladı. Yukarıdaki arkadaşı sevinçle bağırdı.

—Çok talihli adamsın. Mucize kabilinden kurtuldun hani!

—Sen ne diyorsun! diye aşağıdaki homurdandı. Talihli olsaydım saatimin camı kırılmazdı.

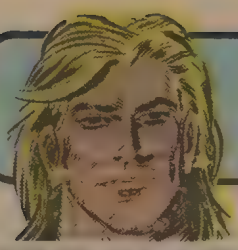

Uzun Kılıçlı Kahraman

Yazan ve Çizen:
Abdullah Turhan

ASYA ŞEYTANI

TOLGA ● ASYA ŞEYTANI

TOLGA • ASYA ŞEYTANI

TOLGA • ASYA ŞEYTANI

KARA MURAT Sahibi: İLYAY-İleri Yayınlar Geliştirme ve Gazetecilik A.Ş. adına HALDUN SİMAVİ
Müessese Müdürü: Kemal KINACI • İdare: Alayköşkü, Eryılmaz Sok. Cağaloğlu-İSTANBUL

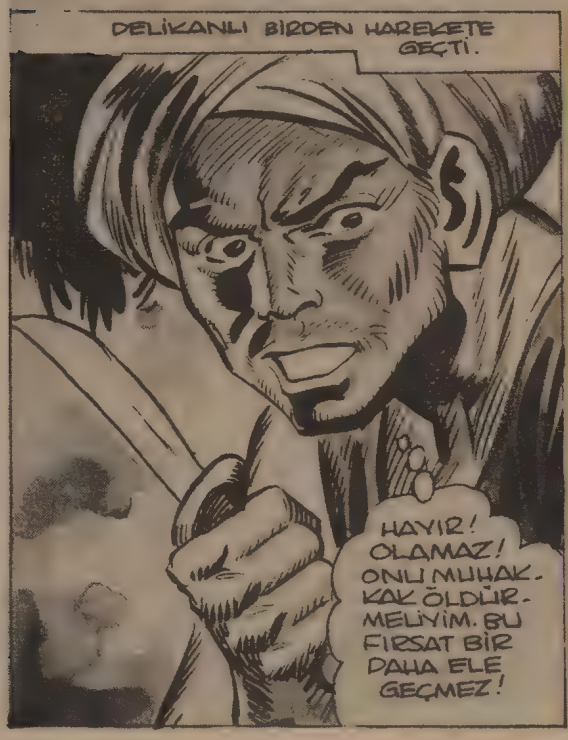

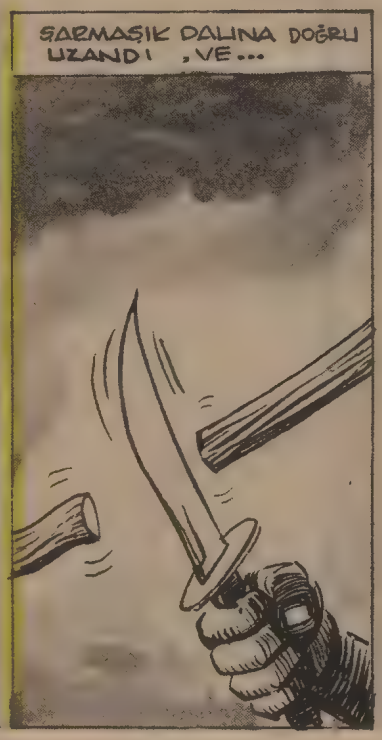

TOLGA ● ASYA ŞEYTANI

KARA MURAT Yazı İşleri Müdürü:Rahmi TURAN
Telefon:28 50 00

TOLGA • ASYA ŞEYTANI

DEVAMI HAFTAYA ÇARŞAMBA GÜNÜ

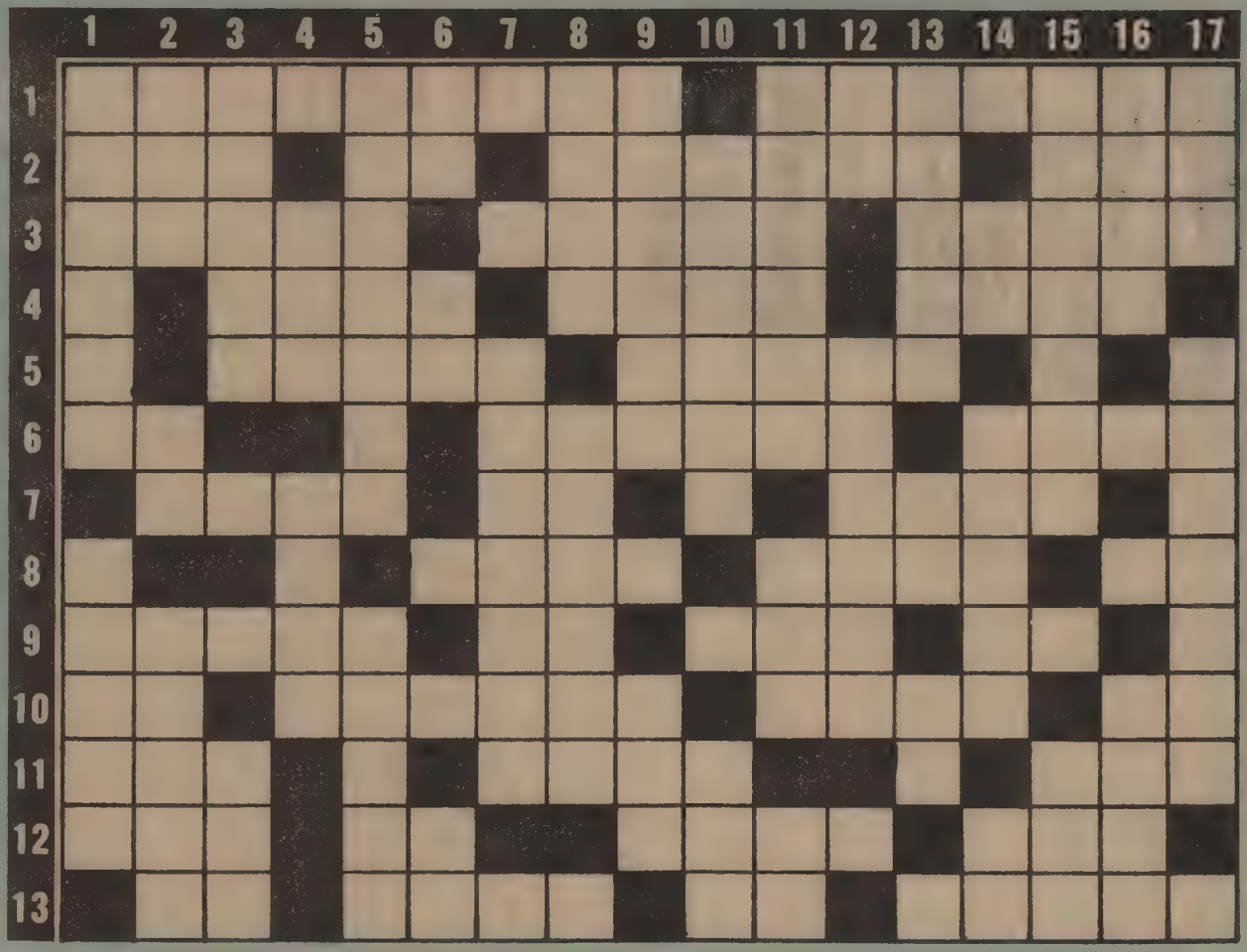

BULMACA

SOLDAN SAĞA:

1-Kara Murat dergisinde adı geçen Arnavutların liderinin adı, bolluk. 2-Dört yanı suyla çevrili kara parçası, kent anlamına gelen bir kelime, bir peygamber adı. 3-Elde ya da ayakta üst derinin sertleşmesine verilen ad, ince ve nazik davranışlı, ateşli silahların cep hanesi. 4-Bir erkek adı, anlam, buyruk. 5-Bir erkek adı, para. 6-Konut, alışkanlık anlamına gelen bir kelime, istasyonda bilet satılan yer. 7-Denk ya da müsavi anlamına gelen bir kelime, bir emir, kemiğin içindeki. 8-Eski yargıç, umut, bir soru. 9-Gecenin ilk saatlerine verilen ad, iki sessiz harf, bir emir eski dilde su 10-Bir nota. bir kadın adı, bayıltıcı bir ilaç adı, bir nota. 11-Dolaylı anlatım, dinsel perhiz, bir sayı. 12-Bir emir, hayvansal bir besin mad desi, iki yüzlülük, aktörün yaptığı. 13-Bir takı, akıllı, bir nota, ağızla şişirilir..

YUKARIDAN AŞAĞIYA:

1-Bir tür zaman birimi, mirasçının öteki adı. 2-Hal ve tavır, bir bağlaç, bir erkek adı. 3-Bir tür ışın adı, bal yapan canlı. 4-Hararet, uyarı. 5-Beceri anlamina gelen bir kelime, değişik cinslerden doğmuş canlıya verilen ad. 6-Çalışanın yaptığı, tersi hatırla, bir harfin okunuşu. 7-Bir sanat dalının adı. 8-Bir ay adı, önlem anlamına gelen bir kelime. 9-Evcil olmayan, dinsel ışık anlamına gelen bir kelime. 10-Endüstri, yüzdeki lekelerin adı. 11-Kulübenin öteki adı, vücudun dışarıya attığı bir madde, bir sesleniş. 12-Bir hece, güven anlamına gelen bir kelime. 13-Bir erkek adı bir takı, yabancı. 14-Tersi bir nota, bir müzik aracının adı, bir Tanrı, 15-Şahsiyet anlamına gelen bir kelime, kıt değil, 16-Yapıt, büyük tahıl deposu. 17-Resmi bayram günlerinde kurulur, değerinden çok aşağı alınan şeye denir.

Geçen haftaki bulmacamızın çözümü

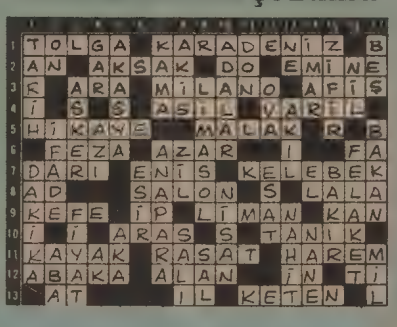

MİZAH

MEZARLIK ZİYARETİ

İki Amerikalı er Japonya'da askeri mezarlığa giderek ölen arkadaşlarının mezarlarına çiçek koyuyorlardı.

O sırada bir Japon askeri de arkadaşının mezarına pirinç taneleri serpiyordu. Sordular:

—Hey...ahbap, arkadaşın pirinç tanelerini yiyecek mi?

Japon askeri cevap verdi:

—Sizin koyduğunuz çiçekleri arkadaşlarınız kokladıktan sonra, benim arkadaşım pirinçleri neden yesin!

KARADENİZ FIKRALARI

NEDENMİŞ?

Veteriner, Trabzon'un bir köyüne gelir. Hayvanlarda hastalık olup olmadığına bakacaktır. Sıra İlyas'ın ahırına geldiğinde görür ki bazı hayvanlar tahta bacaklıdır. Şaşırır. Sorar:

—Bunlar neden tahtabacaklıdır?

—Onlar mı? der İlyas, canımuz paça isteduğunda bütün hayvanı kesmeyruz da ondandur daaa!...

ESKİ SÜLALE

İlyas, her fırsatta kendi sülalesinin çok eskilere dayandığını ileri sürerdi. Yine bir konuşmasında ipin ucunu o kadar kaçırdı ki;

—Bizim sülale Yusuf peygambere kadar dayanur, dedi.

Arkadaşları İlyas'ın bu derece atmasına içerlediler ama belli etmeyerek dalga geçmeyi sürdürdüler:

—Ola İlyas! çok ataysun.. nerdeyse sülalenin Nuh'un cemisune de bindüğunu söyleyecesun!...

İlyas gayet ciddi şöyle cevap verdi:

—O kadar da değul, bizimkilarun kendi takalari varmuş...

ORKESTRA

Genç adam yakınıyordu.

—Ne garip değil mi, ne zaman sizinle dans etmek istesem hemen müzik bitiyor.

—Normaldir be yefendi kocam orkestranın şefidir de...

NORMAL

Amatör bir orkestranın verdiği konserde birinci bölüm sona ermiştir. Flüt çalanlardan birisi yanındakine:

—Şimdi neyi çalacağız? diye sordu.

—Rossi'nin Giyom Tell üvertürünü çalacağız.

—Neeee? Ben şimdi onu çalmıştım...

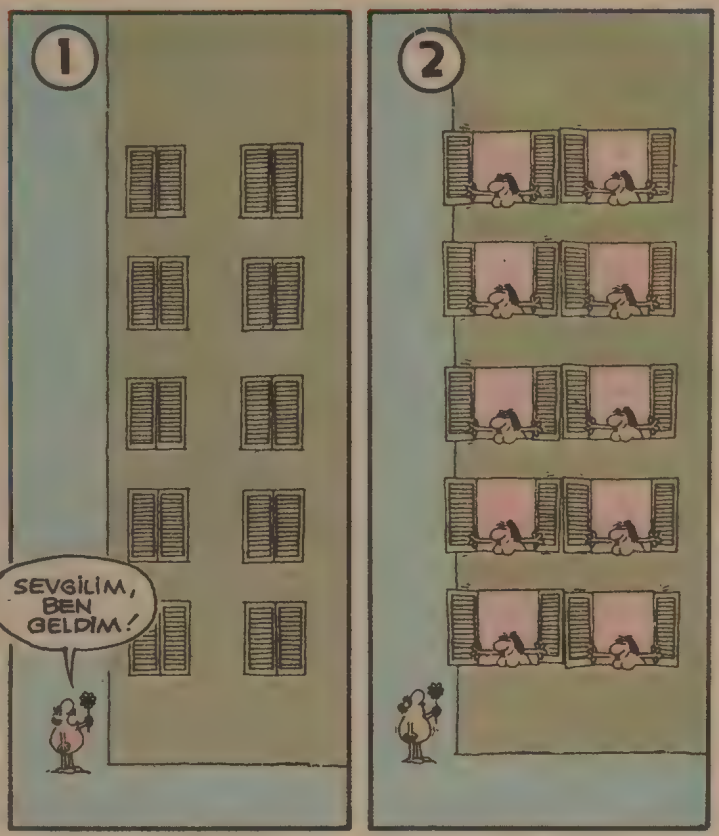

TİCARET

Denizde kocaman bir balina, bir Yahudi, bir Çinli, bir sandık portakal ve iskemle yutmuştu. Ertesi günü balıkçılar balinayı yakaladılar. Karnını yardıkları zaman bir de ne görsünler. Yahudi iskemleye oturmuş Çinli'ye portakal satıyor.

Seçme Saçma Sözler

- Bugün de 12 kayıp verdik.

KAYIP EŞYA BÜROSU

- Valla sizinle aynı görüşte değilim

ŞAŞI

- Avukatım gelmeden konuşmam

PAPAĞAN

Uzun Kılıçlı Kahraman

Yazan ve Çizen:
Abdullah Turhan

ASYA ŞEYTANI

TOLGA • ASYA ŞEYTANI

TOLGA • ASYA ŞEYTANI

TOLGA • ASYA ŞEYTANI

KARA MURAT Sahibi: İLYAY-İleri Yayınlar Geliştirme ve Gazetecilik A.Ş. adına HALDUN SİMAVİ
Müessese Müdürü: Kemal KINACI • İdare: Alayköşkü, Eryılmaz Sok. Cağaloğlu-İSTANBUL

TOLGA • ASYA ŞEYTANI

KARA MURAT
Yazı İşleri Müdürü:Rahmi TURAN
Telefon:28 50 00

TOLGA • ASYA ŞEYTANI

DEVAMI HAFTAYA ÇARŞAMBA GÜNÜ

KİBRİT OYUNLARI

On kibritten meydana gelen anahtardan dört kibritin yerini öyle değiştirin ki üç tane kare meydana gelsin

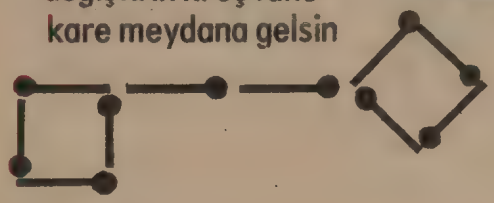

On iki kibritle yapılmış olan şu şekle dört kibrit daha katarak dört yeni kare yapabilir misiniz?

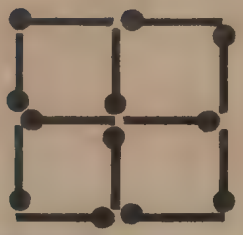

☆ Oyunlarımızın çözümünü gelecek haftaki sayımızda bulacaksınız

BULMACA

SOLDAN SAĞA:

1-Kara Murat'ın sevgililerinden bir prensesin adı, İstanbul'da bir semt adı 2-İsim, bir erkek adı, bir ilçemizin adı, peygamber sopasına verilen ad 3-İnce ve hoşgörünüşlü anlamına gelen bir kelime, yüzün iki yanında bulunur, küçük parmakla baş parmak arasındaki mesafenin adı 4-Malın parayla değerine verilen ad, bir soru, buğdaygillerden bir bitki 5-Açık ve seçik görüntüye denir, bir kayak aracı, vücutta bir bölge 6-Yemek, gemi sığınağı, zihin gücünü yitirmiş olana denir 7-Karadenizlinin teknesi, açıkça, bir emir 8-Büyük balıkçı kayığı, bir kadın adı 9-Gerçek olmayan öykü, bir tür işlenmiş deri, müsaade 10-Tarif, başka yere götürme, bir hece 11-Bir petrol bölgemiz, ıslaklık, ağızda bulunur 12-Bir hece, bir çoğul takısı, Mısır'ın başkenti 13-Firari, bahçeleri yeşillendirir, bir ilçemiz

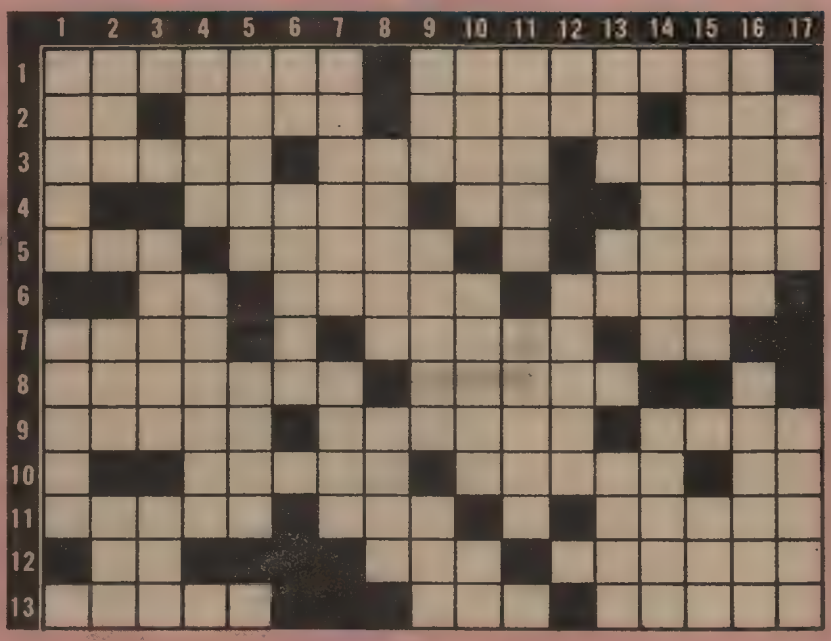

YUKARIDAN AŞAĞIYA

1-Büyük bir kap, onarım 2-Dört yanı suyla çevrili kara, iyi anlamına gelen bir kelime, bizi doğuran 3-Bir tür ticaret yöntemi, bir tür müsabaka 4-Bir kadın adı, gürültü 5-Bir erkek adı, saha 6-Tersi bir soru takısı, tehlikeli bir sürüngen adı 7-Bir erkek adı, hücum anlamına gelen bir kelime 8-Tayin etme, bir erkek adı 9-Japonya'nın para birimi, kalın kereste, kadınlar saçlarına yaptırır 10-Namaza çağrı, sebep, bir takı 11-Bir maden adı, bir kadın adı 12-Ayının evine verilen ad, el ile kol arasında bir bölgenin adı 13-Bir tür kuru pasta, bir hece, ölüm cezası 14-Bir ilimizin adı, dinsel şarkı anlamına gelen bir kelime 15-Para ile ilgili anlamına gelen bir kelime, deniz uzaklık ölçü birimi 16-Isırılan yerdeki iz, içtiklerimizden 17-Halk ozanı, cimrinin öteki adı.

Geçen haftaki bulmacamızın çözümü

	1	2	3	4	5	6	7	8	9	10	11	12	13	14	15	16	17
1	S	E	L	A	M	İ	B	E	Y	■	B	E	R	E	K	E	T
2	A	D	A	■	A	Ş	■	K	A	S	A	B	A	■	İ	S	A
3	N	A	S	I	R	■	K	İ	B	A	R	■	F	İ	Ş	E	K
4	İ	■	E	Ş	İ	N	■	M	A	N	A	■	E	M	İ	R	■
5	Y	■	R	İ	F	A	T	■	N	A	K	İ	T	■	L	■	K
6	E	V	■	■	E	■	T	T	İ	Y	A	T	■	G	İ	S	E
7	■	E	Ş	İ	T	■	Y	E	■	İ	■	İ	L	İ	K	■	L
8	V	■	■	K	■	K	A	D	I	■	Ü	M	İ	T	■	N	E
9	A	K	Ş	A	M	■	T	B	■	A	R	A	■	A	B	■	P
10	R	E	■	Z	E	R	R	İ	N	■	E	T	E	R	■	S	İ
11	İ	M	A	■	L	■	O	R	U	Ç	■	■	L	■	B	İ	R
12	S	A	R	■	E	T	■	■	R	İ	Y	A	■	R	O	L	■
13	■	L	İ	■	Z	E	K	İ	■	L	A	■	B	A	L	O	N

MİZAH

—Ne ameliyatı yapacaktık, sen hatırlıyor musun?

HESAP

Bir kadın mahkemede tanıklık ediyordu. Yargıç, kadına yaşını sordu. Kadın şöyle konuştu.

—Sayın yargıç, evlendiğim zaman kocam 40 yaşındaydı, ben de 20. Yani tam yarısı. Şimdi o 70 yaşında. Demek ki ben de 35 yaşındayım?!

SİGARA

İki İskoçyalı konuşuyorlardı:

—Biliyor musun, bizim Mc Pearson sigarayı bırakmış.

—Nasıl bıraktı birader! Aşırı sigara tiryakisiydi üstelik?

—Arkadaşlarının sayesinde!

—Nasıl yani?

—Arkadaşları ona sigara vermeyi kesince o da mecbur kaldı bırakmaya!

Saçma Sözler

Bin Atlı akınlarda çocuklar gibi şendik
JOKEY SÜLEYMAN

Dilin kemiği yoktur
TÜRK DİL KURUMU

İlk göz ağrısı hiç bir şeye benzemiyor
BOKSÖR

Yaktın beni Şaban
SİGARA

Beni nasıl buldunuz
ADRES

Bir dakika bakar mısınız
AYNA

KARADENİZ FIKRALARI

İNSANIN KILÇIĞIDIR EFENDUM

Müfettiş öğrencileri denetliyordu. Sıra İlyas'a geldi. Müfettiş insan iskeletini göstererek sordu:

—Bu nedir evladım?

İlyas cevabı yapıştırdı:

—İnsanın kilçiğidur efendum!.

TIP GELİŞTİ

Karadenizli doktor, İlyas'a sorar:

—Omuzun hâlâ ağrıy mi?

—Evet doktor!

—O zaman sıcak havlu koyacasun!

—Ama doktor bey, iki gün önce geldiğimde buz torbası koymamı söylemiştinuz?

—O iki gün önceydu. Tıpta hiç ilerleme olmayacak midur!

ONUN İÇİN BÖYLESUN

İlyas köye giderken yolda siyah tenli bir adama raslar:

—Hemşerum, Pazarlı misun?

—Hayır.

—Hemşinli misun?

—Yok.

—Rizeli misun yoksam?

—Hayır...

—Anladım, onun için böylesun.

MESLEK

Hırsızlık suçundan yakalanıp mahkemeye çıkarıldı. Yargıç sordu:

—Eve nasıl girdin? Kilidi nasıl açtın?Eşyaları nasıl götürdün ve kimseye görünmeden nasıl kaçmayı başardın?

Hırsız, gayet sakin cevap verdi.

—Sayın yargıç, ben buraya ifade vermeye getirildim, meslek öğretmeye değil!

BORCUN NEDENİ?

İskoçyalı karı-koca sandal gezintisine çıkmışlardı. Ansızın hava bozdu ve fırtına çıktı. Sandal ha battı ha batacaktı. Bu ölüm-kalım savaşı sırasında kadın ne yapıp yapıp kocasından 100 sterlin borç para aldı. Mucize kabilinden sandal batmadı. Karaya çıktılar. Kadın aldığı 100 sterlini kocasına geri verdi ve şöyle dedi:

—Borcu neden dolayı aldığımı merak ediyorsundur. Eğer sandal parçalanıp da ben denize düşseydim, 100 sterlinini kurtarmak için beni de kurtarırdın!

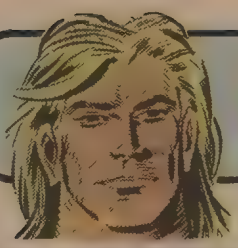

Uzun Kılıçlı Kahraman

Yazan ve Çizen:
Abdullah Turhan

ASYA ŞEYTANI

TİMSAHLAR BULUNDUKLARI DÜZLÜKTEN HIZLA SUYA DALDILAR. DELİKANLI, TİMSAHLARDAN BİRİNİN TOLGA'YA YAKLAŞTIĞINI GÖRÜNCE BİRDEN KAMASINI ÇIKARIP ATTI.
AL TOLGA! BELKİ SANA FAYDASI DOKUNUR.

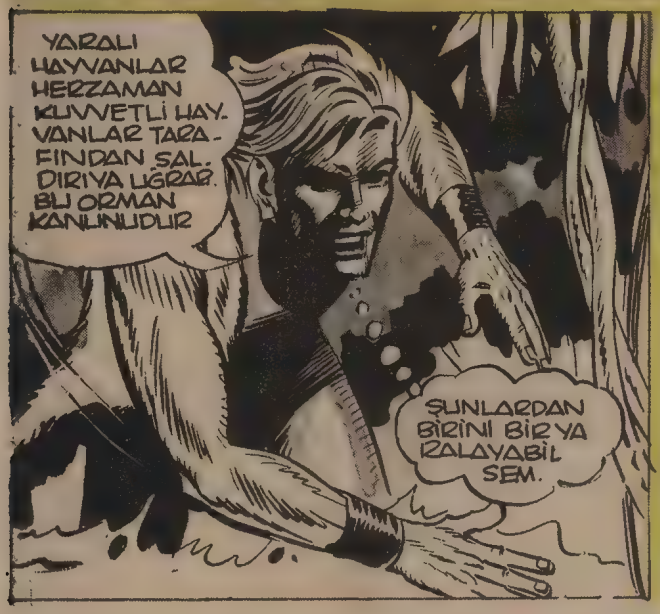
YARALI HAYVANLAR HERZAMAN KUVVETLİ HAYVANLAR TARAFINDAN SALDIRIYA UĞRAR. BU ORMAN KANUNUDUR
ŞUNLARDAN BİRİNİ BİR YA DAYAYABİLSEM.

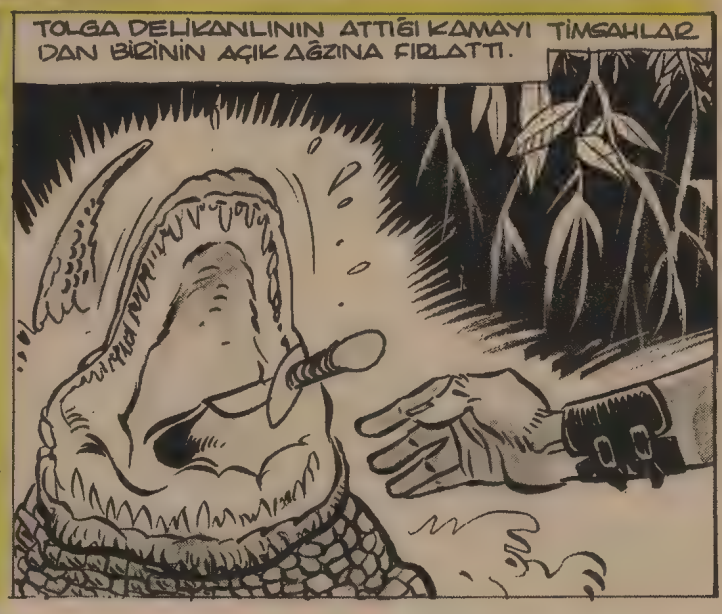
TOLGA DELİKANLININ ATTIĞI KAMAYI TİMSAHLARDAN BİRİNİN AÇIK AĞZINA FIRLATTI.

TİMSAHIN AĞZINDAN OLUK OLUK KAN AKMAYA BAŞLADI. DİĞER TİMSAHLAR YARALI HAYVANI GÖRÜNCE HEMEN ÜZERİNE SALDIRDILAR.

BUNU FIRSAT BİLEN TOLGA İLE DELİKANLI ÖNLERİNE ÇIKAN, AĞAÇ DALLARI İLE ÖRÜLMÜŞ BİR YAMACA TIRMANMAYA BAŞLADILAR.

YAMACA TIRMANDIKLARINDA ÖNLERİNE YOSUNLU KAYALARLA ÖRÜLMÜŞ BİR GEÇİT ÇIKTI.

BAŞKA ÇAREMİZ YOK. BAKALIM BU GEÇİT BİZİ NEREYE ÇIKARACAK!

TOLGA • ASYA ŞEYTANI

KARA MURAT

Sahibi:İLYAY-İleri Yayınlar Geliştirme ve Gazetecilik A.Ş. adına HALDUN SİMAVİ
Müessese Müdürü:Kemal KINACI • İdare:Alayköşkü, Eryılmaz Sok.Cağaloğlu-İSTANBUL

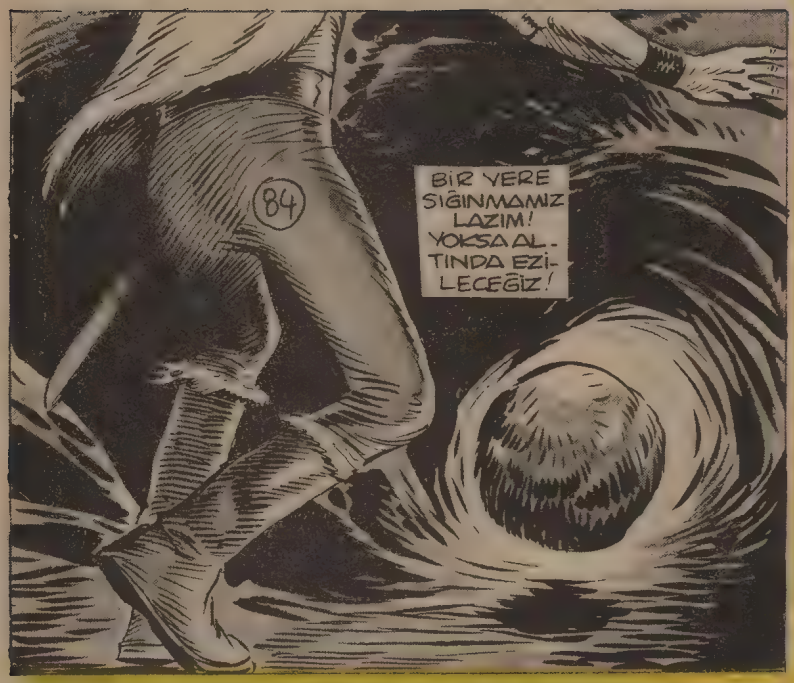

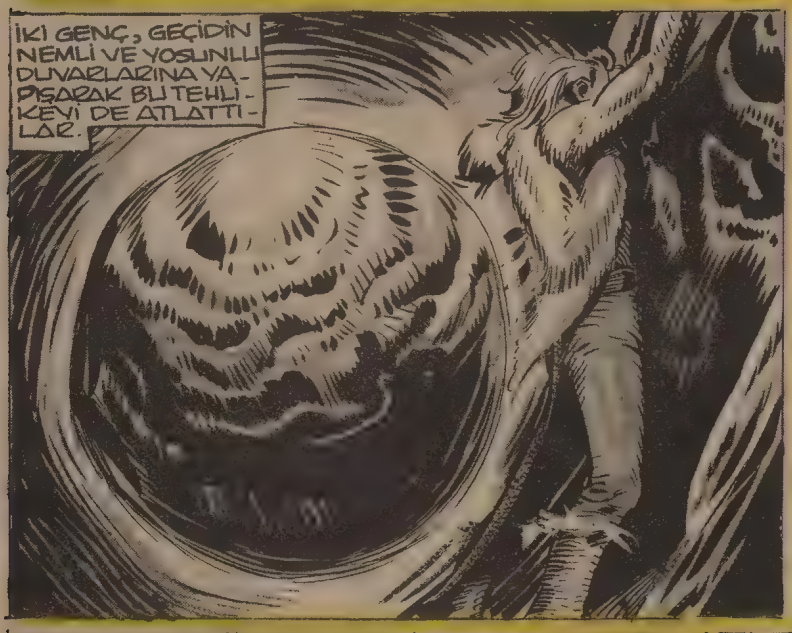

TOLGA — ASYA ŞEYTANI

KARA MURAT Yazı İşleri Müdürü:Rahmi TURAN
Telefon:28 50 00

TOLGA İLE OGAN KARANLIK GEÇİTTE HİÇ UMMADIKLARI BİRŞEYLE KARŞILAŞMIŞLARDI..

85

O DA NE?

Abdullah TURHAN

KARANLIK KAYALAR ARASINDAN BİR GÖLGE SIYRILIP SESSİZCE İLERLEMEYE BAŞLAR

AZ SONRA BÖLGENİN YÜZLÜ TAMAMEN MEYDANA ÇIKTI. UZAMIŞ SAÇ VE SAKALLARINDAN BURADA UZUN MÜDDET YAŞADIĞI BELLİ OLUYORDU.

SİZİ MOHİNİ'NİN ASKERLERİ SANMIŞTIM!

OGAN'IN GÖZLERİ BİRDEN FALTAŞI GİBİ AÇILDI. İHTİYARI GÖRÜNCE CİN ÇARPMIŞA DÖNDÜ.

NASIL! OLAMAZ!..

YOGA!...

TOLGA • ASYA ŞEYTANI

DEVAMI HAFTAYA ÇARŞAMBA GÜNÜ

KİBRİT OYUNLARI

1 Yan yana duran dört kibritin yerlerini değiştirmeden üç kibrit katarak on yapınız...

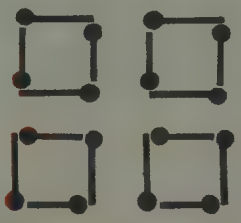

2 On altı kibritle dört tane kare yapalım: Nasıl olur da aynı kibritlerle beş tane kare meydana gelir

Geçen haftaki oyunlarımızın çözümü

Şekil 1: Kuyruktaki dört kibrit alınarak gösterilen şekilde konmalı.

ŞEKİL 2:İlave edilecek kibritler şeklin ortasına konulunca arzu edilen şekil meydana gelir.

BULMACA

SOLDAN SAĞA:

1-Kara Murat Dergisi'ndeki serüvenlerde adı geçenlerden biri, Eskişehir'de çıkarılan değerli taşlardan biri. **2**-Beyazın öteki adı, ip üzerinde türlü hünerler yapan kişi, bir göz rengi. **3**-Tersi kısa zaman, iki şeyi birbirinden ayıran açıklık, kan emen bir küçük yaratık, bir erkek adı. **4**-Keçinin huyu, ses uyarlığı, bir hece, iki sessiz harf. **5**-Bir takı, ilkel bir silah, yemişleri kahveninkine benzeyen bir bitki adı **6**-Giysileri düzeltmek, bir balık adı. **7**-İtalyanın başkenti, utanma duygusu, bir nota, Ege kabadayısına öyle denir. **8**-Ateşten arta kalan, koruma, aptal **9**-İstanbul'da bir semt, vilayet, duadan sonra söylenir. **10**-Bal yapan yaratık, memurun başındaki, ecdat. **11**-Bir meyve söz ile eş anlamlı bir kelime, ayının evi. **12**-Aksama anlamına gelen bir kelime, eğitilmiş yaratıkların ve cambazların gösteri yaptıkları yer. **13**-Çölde görülür, bir hece, bir ay.

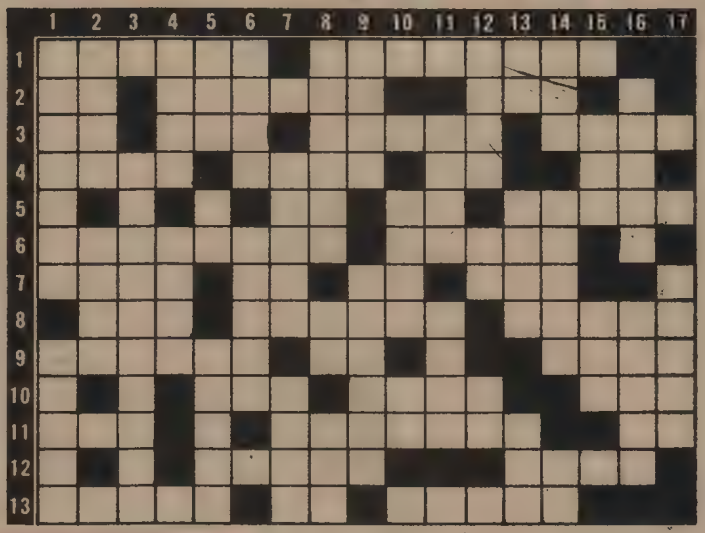

Geçen haftaki bulmacamızın çözümü

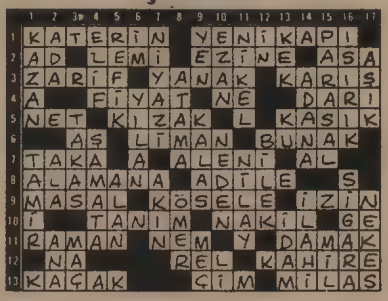

YUKARIDAN AŞAĞIYA

1-Tırnak bakımına verilen ad, bahis tutuşulan bir kemik adı. **2**-Bir erkek adı, kadınlar saçlarına takar. **3**-Elektrik depo eden bir aygıt. **4**-Buluş, bir çiçek adı **5**-Bir meyve adı, bir nota, takma ad. **6** - Bayındırlık, bir erkek adı. **7**-Geri değil, ne soğuk ne sıcak. **8**-Esnek ve ince kauçuktan yapılmış bir ürün, bir nota, bir tür diş adı. **9**-Bir meyve adı, eski okullarda öğrencilere dayak atma aracı. **10**-Hadise anlamına gelen bir kelime bir soru takısı. **11**-İdeal anlamına gelen bir kelime, tutsak anlamına gelen bir kelime. **12**-Erkek keçi, bir hece, iki sessiz harf. **13**-Kırmızının öteki adı, terazinin gözü, hararet. **14**-Kadınların örtündükleri ağır kumaştan yapılma bir tür örtü, boğa güreşlerinin yapıldığı alanın adı, tersi bir nota. **15**-Bir tür su yolu, gözleri görmeyen. **16**-Ürdün'ün başkenti, kayıp anlamına gelen bir kelime. **17**-Ünlü bir mimarımızın adı.

MİZAH

BİR KÜÇÜK FARK?

—Deli ile sinirli arasında ne fark vardır?

—Deli, iki kere ikinin beş ettiğine samimiyetle inanabilir. Sinirli ise, iki kere ikinin her zaman dört ettiğini bilir ve niçin dört ediyor diye öfkelenir.

KİBAR AKRABALAR

Bir tatil günü zengin ve kibar bir grup otomobilleriyle kırlara çıktılar .Bir suyun başına sofralarını açtılar. Bu sırada ileride bir köylü eşeğini dövüyordu. Köylüye çıkıştılar.

—Merhametsiz, zalim herif, hayvan dövülür mü?

Bunun üzerine köylü eşeğine dönüp şöyle dedi:

—Yahu bu kadar kibar ve zengin akrabaların vardı da bugüne kadar ne diye söylemedin?

KARADENİZ FIKRALARI

NE YEDİM?

İlyas, yolda İdris'e rastlar:

—Ola İdris, bugün öğleye çok güzel bir yemek yedum, bil bakalım nedir?''

—Nerden bileyum da!

—Bi kolaylık edeyim saaa... Yeduğum yemek, P ile başlayı..

—Pilav...

—Değul.

—Pirasa..

—Değul.

—Pastırma...

—Değul..

Eeee, bilemedum sen söyle!

—Pamya yedum!

MERHAMET

Ana-babasını öldüren Karadenizli gencin idam kararını imzalamadan önce yargıç, son bir isteği olup olmadığını sorar. Aldığı cevap şudur:

—Haçim bey, aciyin bu yetime!

NEDEN

İlyas'ın İstanbul'dan arkadaşları gelmişti. İlyas'a sohbet sırasında sorarlar:

—Neden Karadenizliler her soruya karşılık bir soru sorarlar?

—Niçin öyle etmesinler?

Seçme açma özler

İnceldiği yerden kopsun
GALATA KULESİ

En büyük benim
YENİ ONBİNLİK

Lütfen sigaranızı söndürünüz
KÜL TABLASI

Hastaneden yeni çıktım abi
AMBULANS

"Seni artist yapacağız" diye kandırdılar abi
FİGURAN

Şuradan şuraya gitmem valla...
KÖTÜRÜM

Yuvarlanıp gidiyoruz işte
TOP

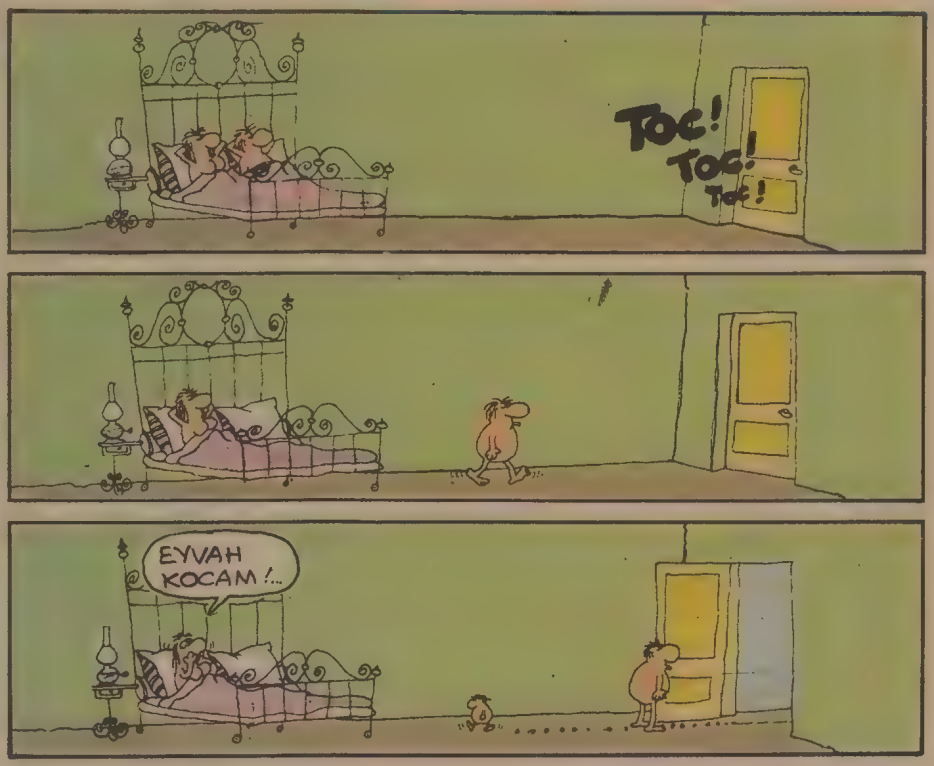

Uzun Kılıçlı Kahraman

Yazan ve Çizen: Abdullah Turhan

ASYA ŞEYTANI

TOLGA • ASYA ŞEYTANI

TOLGA ● ASYA ŞEYTANI

TOLGA • ASYA ŞEYTANI

KARA MURAT Sahibi: İLYAY-İleri Yayınlar Geliştirme ve Gazetecilik A.Ş. adına HALDUN SİMAVİ
Müessese Müdürü: Kemal KINACI • İdare: Alayköşkü, Eryılmaz Sok. Cağaloğlu-İSTANBUL

TOLGA ● ASYA ŞEYTANI

KARA MURAT
Yazı İşleri Müdürü:Rahmi TURAN
Telefon:28 50 00

TOLGA, OGAN VE YOGA GEÇİTTEN ÇIKIP ASİLERİN KAMP KURDUĞU YERİN CİVARINDAKİ YEMYEŞİL DALLARLA BEZENMİŞ SIK AĞAÇLAR ARASINA GİRDİLER.

BUNCA KALABALIK ASİLERLE NASIL BAŞ EDECEĞİZ. ONLARI HAİN MOHİNİ'NİN ELİNDEN KURTARMALIYIZ. AMA NASIL?

BİRDEN

HEY! ŞURAYA BAKIN NELER GÖRÜYORUM!

TOLGA GERÇEKTEN ÇOK İLGİNÇ ŞEYLER GÖRMÜŞTÜ. ASİLERİN KALDIĞI DÜZLÜĞE BAKAN YAMAÇTA TÜM PUSATLARINI DONANMIŞ OLDUKÇA KALABALIK ATLILAR SAVAŞA HAZIR VAZİYETTE BEKLİYORLARDI.

BUNLAR RAGA MAHA'NIN ASKERLERİ!

EVET... ASİLERE KARŞI KIYASIYA BİR LİĞRAŞA GİRİŞECEKLERİ BESBELLİ...

EN ÖNDEKİ... EVET... O...

O... **OĞLUM**.. OĞLUM MAHA! BENİM İÇİN BURALARA KADAR GELMİŞ!

TOLGA • ASYA ŞEYTANI

DEVAMI HAFTAYA ÇARŞAMBA GÜNÜ

KIBRIT OYUNLARI

1 Şu şekilde mevcut kibritlerin beş tanesinin yerini değiştirerek iki tane kare meydana getirin

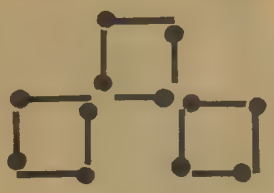

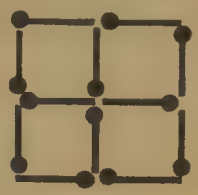

2 On iki kibritle yapılan şu dört tane kareden hiç bir kibrit almadan ve ilave etmeden yalnız dört kibritin yerini değiştirerek üç tane kare yapınız...

Geçen haftaki oyunlarımızın çözümü

Eklenen üç kibritle on kelimesi yapılır.

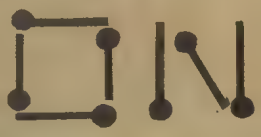

Kibritler şu şekilde konunca istediğimiz şekil meydana gelir.

BULMACA

SOLDAN SAĞA:

1-Kara Murat'ın serüvenlerinin geçtiği tarihi kentlerden birinin adı, dünyaca ünlü Arjantinli bir futbolcunun adı **2**-Üzeri sırla kaplanmış kap, belirti anlamına gelen bir kelime **3**-Kapılardaki madeni menteşe, üzümden yapılır, yeni dilde acele anlamına gelen bir kelime **4**-Kolun ucundan sarkan, başkan, bayındırlık, yıkanınca çıkar **5**-Kısa zaman, Akdeniz'de bir ülke adı, bir tanrı **6**-Bir hece, eli ya da kolu sakat olana denir, hiçbir zaman **7**-Üç yanı suyla çevrili kara parçası, eski dilde su, bir müzik aracı **8**-İskambilde birli, bir komşu ülke **9**-Bir toplulukta sayıca az olan gruba denir, iki sessiz harf, bir kömür türü **10**-Bir bağlaç, bir tatlı su balığı, bir soru takısı **11**-Bayağı, bir hece, İtalyan parası, ilkel bir silah **12**-İstanbul'da bir semt, polisin kullandıklarından, bir hece **13**-Bir hayvan, gürültü, enli çember.

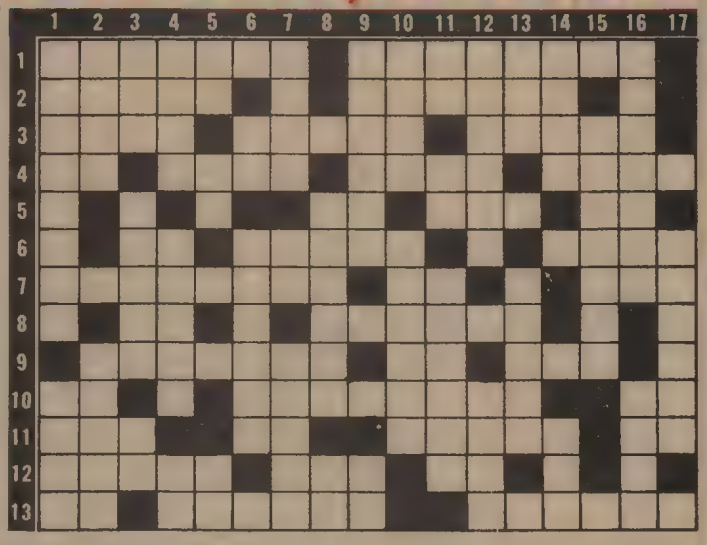

Geçen haftaki bulmacamızın çözümü

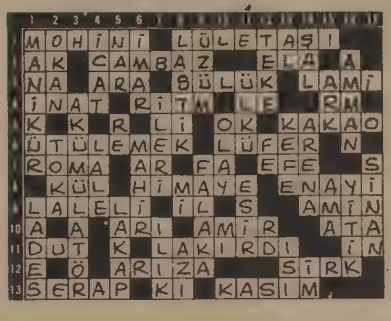

YUKARIDAN AŞAĞIYA

1-Parası sonradan ödenmek üzere alınan mal, baş **2**-Bir kadın adı, derneklere ödenir **3**-İsteksiz gibi görünme, bir meyve, köpek **4**-Atın sırtındaki oturmalık, bölüm, uğraş **5**-Bir hece, hayvansal bir besin ürünü, bir sesleniş **6**-Bir nota, bir kuş adı **7**-Tersi eğitilmiş hayvanların ve akrobatların gösteri yaptıkları yerin adı, eski dilde ateş, kaplıca **8**-Kuzey Amerika'da bir bölge adı, bir tür hayvan yemi **9**-Üretimde insanın en büyük yardımcısı, bir hece **10**-Evren anlamına gelen bir kelime, bir yırtıcı kuş adı **11**-Tersi utanma duygusu, bağışlama, beraberlik **12**-Deniz Kuvvetleri Generali, uzak anlamına gelen bir kelime **13**-Masallardaki uydurma korkunç yaratık, Arabistan'da kutsal kentlerden biri **14**-Para ile yatılan yer, hamamda bulunur **15**-Okullardaki sınıfın öteki adı **16**-İstanbul'da bir semt adı, yürüyüş sırasında verilen kısa süreli dinlenme **17**-Bir ay adı.

MİZAH

KARADENİZ FIKRALARI

KENDİNİ HAZIRLA

İstanbul'da bir yüksek okulda okumakta olan İlyas'ın sınavları kötü gitmektedir. Sınıfta kalacağını anlayınca hemen annesine bir telgraf çeker:

— "Ana. Sınıfta kalacağım. Babami hazırlayasun."

Telgrafın cevabı hemen ertesi gün gelir ve şöyle yazmaktadır:

— "Baban zaten hazirdur. Sen kendini hazırlayasun."

BİRŞEY BIRAKMAMIŞ...

İlyas'la İdris bir gün oturmuşlar hayal kurmaktadırlar:

— "Ola İdris. De ki çok zencin oldin. Ne yerdin?"

İdris:

— "Hamsi tava ile finduk ezmesi."

Sonra İlyas'a sorar:

— "Peki sen ne yerdin?"

İlyas üzgün cevap verir:

— "Uşağum, bana bir şey bırakmadın ki."

ANLAMI KALMAZ

Telgraf gişesine yanaşan bir Kızılderili, memura bir kağıt uzatır ve:

—Bunu lütfen hemen çekiniz, der.

Memur telgrafı yüksek sesle okumaktan kendini alamaz:

"Huah, huah, huah, huah, huah, huah, huah"

Sonra Kızılderiliye döner ve şöyle der:

—İsterseniz aynı parayla telgrafa üç "Huah" daha ilave edebilirsiniz.

Kızılderili:

—Sakın ha.. der, öyle yaparsanız cümlenin bir anlamı kalmaz ki!

Seçme Sacma Sözler

Yemenim uçları, çıkamam yokuşları

TIKNEFES ŞABAN

Ayağını yorganına göre uzat

BASKETÇİ EFE

Erkekliğin onda dokuzu kaçmaktır.

BANKER

Ne lan bu saçların hali

TARAK

Bizden ne köy olur ne kasaba.

NAHİYE

Ölen ölür kalan sağlar bizimdir

SİGORTA HASTANESİ

ANLAŞIN

-Bu papağanı kaça satıyorsun?

-15 bin lira

-Çok pahalı. Ben an cak 10 bin lira verebilirim.

-Ne 10 bin lira mı? Şu papağanı o paraya sata cağıma denize atarım daha iyi!

Papağan birden söze karıştı.

-Hadi anlaşın.. Anlaşın.. Zira ben yüzme bilmem...

KORKUNÇ

-Dün sirkte korkunç bir olay oldu. Dehşetli, korkunç hem de . Aslanlardan biri terbiyecisini yedi.

-Program dışı olan bu numara için sizden para aldılar mı?

-Hayır...

-Eee. Korkunç olan taraf neresi?

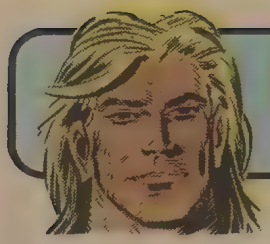

Uzun Kılıçlı Kahraman

Yazan ve Çizen:
Abdullah Turhan

ASYA ŞEYTANI

RACA MAHA ORDUSUNUN BAŞINDA, MOHİNİ'NİN OVUNUNA GELEREK, ASİLERİN KAÇIRDIĞINI SANDIĞI BABASININ ÖCÜNÜ ALMAK İÇİN BURALARA KADAR GELMİŞTİ. ASKERLERİ BİRAZ SONRA ONUN AĞZINDAN ÇIKACAK "İLİKLİM" EMRİNİ BÜYÜK BİR SOĞUKKANLILIKLA BEKLİYORLARDI.

RACA MAHA BİR PUT GİBİ ATININ ÜZERİNDE DURUYORDU. KALIN KAŞLARI ALTINDAKİ KISIK GÖZLERİNİ ASİLERİN ÜLKESİNDEN ÇEVİRMİYORDU.

92

YOGA KENDİNİ TUTAMIYARAK OĞLU MAHA'YA DOĞRU KOŞMAYA BAŞLADI.

OĞLUM... MAHA!..

BABA!...

İHTİYAR YOGİ İLE RACA MAHANIN BİRBİRLERİNE KAVUŞMALARI OGAN'I ÇOK HİSLENDİRMİŞTİ

İNSANLARIN BİRBİRİNE KAVUŞMASINE GÜZEL ŞEY TOLGA! AKLIMA KARDEŞLERİM GELDİ!

OGAN!

BU SES?!

SENİ ÖLDÜ SANMIŞTIM OGAN!

BEN DE SİZİ ASYA ŞEYTANININ ÖLDÜRDÜĞÜNÜ SANMIŞTIM! DEMEK TOLGA HAKLIYMIŞ!

ÇUÇİ!.. NE KADAR BÜYÜMÜŞSÜN. ARTIK BELİNE KILIÇ TAKMANIN ZAMANI GELDİ

BEN TOLGA GİBİ OLMAK İSTİYORUM.

GÜLÇİN GÜZEL GÖZLERİNİ TOLGA'YA DOĞRU ÇEVİRDİ.

SENİ GÖRDÜĞÜME ÇOK SEVİNDİM TOLGA!

SENDEN AYRILDIKTAN SONRA RAÇA MAHA'NIN ORDUSU İLE KARŞILAŞTIK. ONLARLA BURAYA KADAR GELDİK.

HERİKİSİNİN DE AĞZINDAN BAŞKA KELİME ÇIKMADI. YALNIZCA BAKIŞTILAR. SESSİZLİĞİ İHTİYAR YOGA BOZDU

HAKLISIN BABA! ASİLERİ MOHİNİNİN ELİNDEN KURTARMALIYIZ. AMA MOHİNİ ŞU ANDA ONLARI SAVAŞ İÇİN ETRAFINA TOPLAMIŞTIR BİLE!

ASİLERİN HİÇ BİR SUÇU YOK EVLAT! BÜTÜN KÖTÜLÜKLERİ MOHİNİ YAPTI. SEN ASİLERE DÜŞMAN OLUNCA MOHİNİ ASİLERİN GÜVENİNİ KAZANDI. ONUN DA MAKSADI BU İDİ. ASİLER ONUN ÖLÜMSÜZLÜĞÜNE İNANMIŞ. ONLARI ÖLDÜRME! ÖLECEK BİR KİŞİ VARSA O DA MOHİNİ'DİR!

TOLGA • ASYA ŞEYTANI

TOLGA ■ ASYA ŞEYTANI

TOLGA • **ASYA ŞEYTANI**

KARA MURAT Sahibi: İLYAY-İleri Yayınlar Geliştirme ve Gazetecilik A.Ş. adına HALDUN SİMAVİ
Müessese Müdürü: Kemal KINACI • İdare: Alayköşkü, Eryılmaz Sok. Cağaloğlu-İSTANBUL

TOLGA • ASYA ŞEYTANI

KARA MURAT Yazı İşleri Müdürü:Rahmi TURAN
Telefon:28 50 00

DEVAMI HAFTAYA ÇARŞAMBA GÜNÜ

KİBRİT OYUNLARI

1 Sekiz kibriti öyle bir şekilde koyunuz ki tam 90 dereceli altı tane köşe meydana gelsin

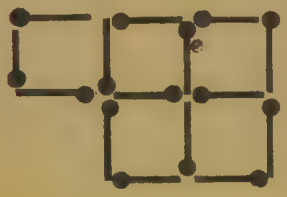

2 On beş kibritle yapılan bu şekilden yalnız üç kibrit kaldırıldığı zaman üç tane eşit kare yapılsın

Geçen haftaki oyunlarımızın çözümü

ŞEKİL: 1

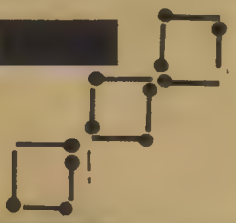

ŞEKİL: 2

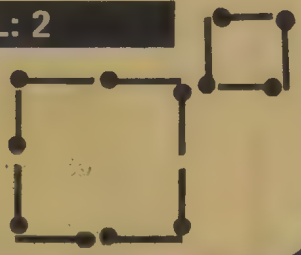

BULMACA

SOLDAN SAĞA:

1-Kara Murat dergisindeki serüvenlerde adı geçen bir soylu kadının adı ve sanı, uzaklık anlamına gelen bir kelime **2**-Bilgin, avuç içi, bir şeylere sakarak anlam çıkarma yöntemine verilen ad **3**-Bir takı, iki sessiz harf, ölenin yapılmasını istediği şey, bir hece **4**-Merhale anlamına gelen bir kelime, bir peygamber adı, yumurta biçimindeki şekle verilen ad **5**-Oy, alan **6**-Sonuç, bir nehrimizin adı, genişlik **7**-Geçmiş zaman bilimine verilen ad, firari **8**-Bir hayvansal besin ürünü, bir sayı, bir bağlaç, bir ay **9**-Bir tanrı, bir askeri birlik, yük taşıyıcısı, bir müzik aracı **10**-Bir tür gelir, bir kadın adı, bir ilimiz **11**-Olumsuzluk anlatan bir kelime, bir nota, bir ay, dolapta bulunur **12**-Tahtadan yapılan bir tür sıvı kabı, tahlil, bir hece **13**-Tavlada bir sayı, ressamın yaptığı, hafif suç.

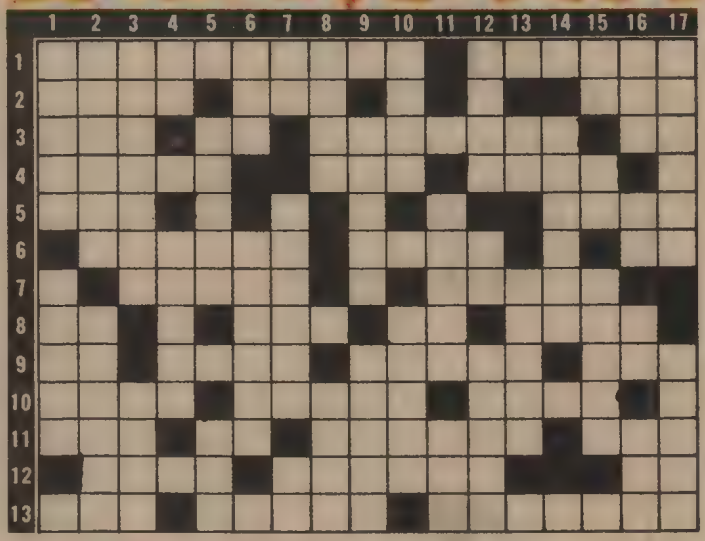

Geçen haftaki bulmacamızın çözümü

	1	2	3	4	5	6	7	8	9	10	11	12	13	14	15	16	17
1	V	E	N	E	D	İ	K	■	M	A	R	A	D	O	N	A	■
2	E	M	A	Y	E	■	R	■	A	L	A	M	E	T	■	T	■
3	R	E	Z	E	■	S	İ	R	K	E	■	İ	V	E	D	İ	■
4	E	L	■	R	E	İ	S	■	İ	M	A	R	■	L	E	K	E
5	Ş	■	K	■	T	■	■	A	N	■	F	A	S	■	R	A	■
6	İ	■	İ	K	■	Ç	O	L	A	K	■	L	■	A	S	L	A
7	Y	A	R	I	M	A	D	A	■	A	B	■	M	■	L	İ	R
8	E	■	A	S	■	Y	■	S	U	R	İ	Y	E	■	İ	■	A
9	■	A	Z	I	N	L	I	K	■	T	R	■	K	O	K	■	L
10	K	İ	■	M	■	A	L	A	B	A	L	I	K	■	■	M	I
11	A	D	İ	■	■	K	İ	■	■	L	İ	R	E	T	■	O	K
12	F	A	T	İ	H	■	Ç	O	P	■	K	A	■	A	■	L	■
13	A	T	■	Ş	A	M	A	T	A	■	■	K	A	S	N	A	K

YUKARIDAN AŞAĞIYA

1-Kan borusu, bir gezegen adı **2**-Paylaşan, fiyat ya da zaman bildirgesi **3**-Yakınma, kapalı değil **4**-Bir emir, bir erkek adı **5**-Onarım, saklanması gereken gizli olay **6**-Resmi bayramlarda kurulur, İstanbul'da bir semt adı **7**-Dünyanın uydusu, bir kadın adı, iskambilde birli **8**-Bir renk, engel anlamına gelen bir kelime **9**-Elbisenin içindeki ince kumaş, dinsel yasak **10**-Bir tür taşınmaz mal adı, bir tür su yolu **11**-Yargıcın öteki adı, bir takı **12**-Denize girerken giyilir, bir hece, aksaklık anlamına gelen bir kelime **13**-Konut, demirden elde edilir **14**-Bir şeyin henüz kesin biçim almamış durumu **15**-Bağışlama anlamına gelen bir kelime, bir nota, evin erzak ambarı anlamına gelen bir kelime **16**-Akdeniz'de bir ülke, bir sesleniş, bir nota, üye **17**-Bir yerde çalışanların her birine öyle denir, bir erkek adı.

MİZAH

İKİ VAY CANINA

Nişan yüzüğü almak için kuyumcuya giden genç, sözlüsünün beğendiği alyansın fiyatını sordu:

Kuyumcu:

—10 bin lira, dedi.

Genç adam, elinde olmayarak bir hayret ıslığı çaldı ve "Vay canına!" dedi.

Bu kez bir başka alyansı gösterdi kuyumcuya:

—Bunun fiyatı ne kadar acaba?

Kuyumcu hafifçe gülerek cevap verdi:

—O mu? dedi, onun fiyatı iki "Vay canına."

YANLIŞLIK

—Teşekkür ederim. Yıllar var ki böylesine lezzetli ve yumuşak biftek yememiştim.

Patronun yüzü kıpkırmızı oldu. Müşteri gittikten sonra hemen aşçının yanına gitti ve hırsla:

—Seni kovuyorum. Derhal işi terket! dedi. Aşçı şaşırdı:

—Niçin patron ! Suçum ne ki?

—Daha ne olsun! diye kükredi patron;karşıki lokantadan kendime getirttiğim bifteği müşteriye vermişsin!

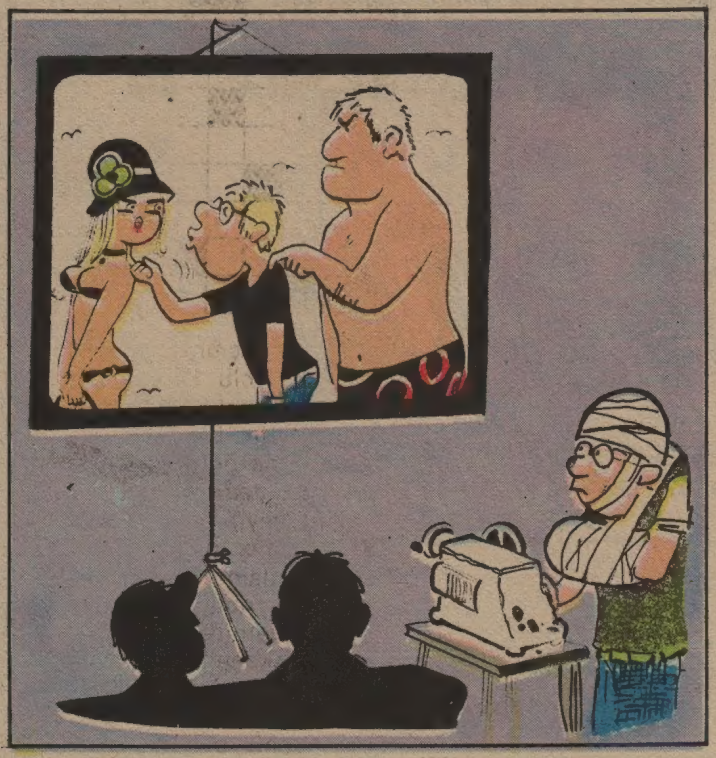

KARADENİZ FIKRALARI

BEŞ KİŞİLİK

İlyas silahçı dükkanına girer:

—Bağa bir tabanca ver!

—Nasıl bir tapanca olsun İlyas oğlim?

—Beş kişiluk olsun da!

ÖNEMSİZ

İlyas trafik kazası geçirir. Hastaneye kaldırırlar. İdris hemen ziyaretine gider:

—Ola İlyas, geçmiş olsun da! Bi yerin yaralanmadı ya?

İlyas:

—Hayır, der, önemli bir şeyim yok. Yalnız beynum sarsılmiş biraz!

VASİYET

İlyas, tulum dinlemeyi pek severdi. Ölüm döşeğinde oğlunu yanına çağırdı:

—Oğlim, dedi, ben öldüğümde mezarımın başına tulum çaldırasın. Yoksa sana hakkimi helal ettim!

Oğlu, ağlamaklı gözlerle babası İlyas'a baktı ve sordu:

—Olur babacuğum, hangi havayi dinlemek istersun?

Seçme Açma Özler

Bir varmış bir yokmuş — PARA

İntikamım acı olacak. — ACI BİBER

Üff amma yükseldim ha... — RÜTBE

Oh be kemiklerim ısındı valla.. — İSKELET

Ah..ah...nelere göğüs geriyoruz. — BÜLENT ERSOY

KIRILMAZ

Tren sarsılarak gidiyordu. Pencere kenarında oturan kadın, başının üzerindeki bagaj yerinde duran bir bavulun düşmek üzere olduğunu gördü:

—Bu valiz kimin?

—Benim hanımefendi!

—Öyleyse dikkat edin, neredeyse başınıa düşecek!

—Ziyanı yok efendim, diye cevap verir adam; içinde kırılacak birşey yok!

YUMURTA

—Anne, benim yumurtam bozuk! dedi. Annesi tersledi kızı:

—Sus bakayım. Böyle şey açıkça söylenmez. Hem neden bozuk olsun!

Küçük kız sesini kesti ama bir süre sonra yine annesine dönüp şöyle dedi:

—Anne,yumurtanın gagası da yenir mi?

BIZDIK

AKILLI ÇOCUK ÇİKLETİ

Hediyeler Dağıtıyor!

Sevgili Çocuklar. Mini kartlarda ilden ile Türkiye...

BIZDIK Çikletlerinde

Anneler, Babalar, Öğretmenler! Çocuklarımıza kaliteyi güzeli ve faydalıyı öğütleyelim.

BIZDIK

AKILLI ÇOCUK ÇİKLETİ

Dağıtım:
FİDAN-İŞ TİCARET
Sabuncu Han Cad. Başar Han. No.34
Tel:28 29 41 Eminönü-İstanbul

GRAFİK

Uzun Kılıçlı Kahraman

Yazan ve Çizen:
Abdullah Turhan

ASYA ŞEYTANI

RACA MAHA'NIN BABASI YOGA'YI TEK BAŞINA KAÇIRARAK RACAYI ETRAFINA TOPLADIĞIN BU MASUM İNSANLARA DÜŞMAN ETTİN..!. ŞU GELENE İYİ BAK MOHİNİ...

97

MOHİNİ GÖRDÜĞÜ MANZARA KARŞISINDA DEHŞETLE İRKİLDİ. RACA MAHANIN ORDUSU ETRAFI SARMIŞTI. ARALARINDAN İHTİYAR YOGİ AYRILIP MOHİNİ'YE YAKLAŞTI.

OLAMAZ! HAYIR!...

YOGİ KOLLARINI HAVAYA KALDIRARAK ASİLERE DOĞRU DÖNDÜ...

YOGA YAŞIYOR MOHİNİ. ONU YAVAŞ YAVAŞ ÖLDÜRMEK İÇİN KAPATTIĞIN İNDEN KURTARDIM... ONUN DA ELBET BİR DİYECEĞİ VAR!

DİNLEYİN: MOHİNİ KİRLİ İŞLERİNE SİZİ ALET ETTİ!..

...OĞLUM RACA'NIN DÜŞMANI OLDUNUZ!

MOHİNİ. BİZLERİ KANDIRDI!

ÖLÜMSÜZLÜĞÜ DE YALANMIŞ!

AMA ARTIK ÖLÜM VADİSİNDE ÖLÜM ÇIĞLIKLARI DUYULMAYACAK!.. RACA HEPİNİZİ BAĞIŞLADI, HÜRSÜNÜZ! MOHİNİ İÇİN AYNI ŞEYİ SÖYLEYEMİYECEĞİM...

MERHAMET!

SEN... MOHİNİ; YAPTIKLARINI HAYATINLA ÖDEYECEKSİN!

BİRDEN ASİLERİN ARASINDAN BİR HİNTLİ FIRLADI. ELİNDE TUTTUĞU UZUN SİVRİ UÇLU KARGISINI MOHİNİYE DOĞRU FIRLATTI...

HAYIR!

AAHHH

BİR KEMİK ÇATIRTISI DUYULDU... KARŞI HEDEFİNİ BULMUŞTU. MOHİNİ'NİN GÖZLERİ İRİLEŞTİ, AĞZINDAN BOĞUK BİR SES ÇIKTI...

98

MOHİNİ'Yİ KENDİ ADAMI ÖLDÜRDÜ... FECİ BİR SON, AMA O BUNU HAKETTİ.

MOHİNİ'DE HER KÖTÜ KİŞİ GİBİ CEZASINI BULMUŞTU...

RACA MAHA'NIN, ASİLERİ BAĞIŞLAMASI ETRAFTA BİR BAYRAM SEVİNCİ YARATMIŞTI...

BİRAN ASİLERİN EĞLENCESİNE KATILAN GÜLÇİN İLE ÇUÇİ'NİN GÖZLERİ UZAKTA GİTTİKÇE KÜÇÜLEN BİR ATLI'YA TAKILDI

TOLGA GİDİYOR ABLA. ACABA TEKRAR GERİ DÖNER Mİ?..

SANMAM. O KİMSEYE BAĞLANAMAZ. AT ÜZERİNDE KILIÇ SALLAMASI, TANRI'NIN ALABİLDİĞİNE UZANAN BOZKIRLARINDA SOLUK ALMASI ONA SONSUZ BİR MUTLULUK VERİYOR. TALİHİ AÇIK OLSUN!

Bu serüvenin sonu

TOLGA ● ASYA ŞEYTANI